

CATALOGO MOTORI



SRL

CODICE: **KLMT2682-**

2798906 ?
2780600



ROTAZIONE V.L.A.: Entrambi i sensi

∅ 170 X 285 mors 4

CARR.: **CLARK** CLARK
MOTORE: **ADVANCED**
TIPO: **AU2500**
ARM. V1: **36** A1:
ECC.: **SERIE**
V2: A2:
KW: **HP**
U./MIN:

APPLIC.: **Trazione** SERV:

CODICE: **KLMT1249-**

3799747

0136603001



ROTAZIONE V.L.A.: Antiorario

∅ 178 X 328 mors 2

CARR.: **CLARK** CLARK
MOTORE: **BOSCH**
TIPO: **AMT5603<=C**
ARM. V1: **48** A1:
ECC.: **COMPOUND**
V2: A2:
KW: **4** HP
U./MIN: **2200**

APPLIC.: **Sollevamento** SERV:

CODICE: **KLMT1244-**

3793373

CL3793442

0136603002



ROTAZIONE V.L.A.: Orario

∅ 178 X 310 mors 2

CARR.: **CLARK** CLARK
MOTORE: **BOSCH**
TIPO: **AMT4630=>F**
ARM. V1: **72** A1:
ECC.: **COMPOUND**
V2: A2:
KW: **5** HP
U./MIN: **2200**

APPLIC.: **Sollevamento** SERV:

CODICE: **KLMT1246-**

3793592

0136602019



ROTAZIONE V.L.A.: Entrambi i sensi

∅ 178 X 285 mors 4

CARR.: **CLARK** EM17 - EM20
MOTORE: **BOSCH**
TIPO: **AMT4304<=>C**
ARM. V1: **36-40** A1:
ECC.: **SERIE**
V2: A2:
KW: **3,5/3,8** HP
U./MIN: **1450/1600**

APPLIC.: **Trazione** SERV: **S2=60°**

CODICE: **KLMT1248-**

3799211

0136602009

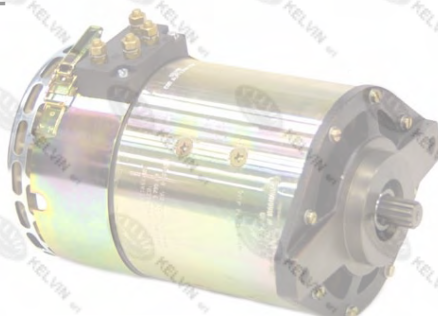

ROTAZIONE V.L.A.: Entrambi i sensi

∅ 178 X 285 mors 4

CARR.: **CLARK** CLARK
MOTORE: **BOSCH**
TIPO: **AMT4303<=>C**
ARM. V1: **48** A1:
ECC.: **SERIE**
V2: A2:
KW: **3** HP
U./MIN: **1800**

APPLIC.: **Trazione** SERV: **S2**

CATALOGO MOTORI



SRL

CODICE: **KLMT1235-**

3473752



ROTAZIONE V.L.A.: Antiorario

Ø 180 X 395 morsa 2

CARR.: **CLARK** CLARK

MOTORE: **BRUSH B.S.1727**

TIPO: **STP242**

ARM. V1: **48** A1: **380**

ECC.: **SERIE**

V2: A2:

KW: **HP**

U./MIN:

APPLIC.: **Sollevamento** SERV: **5MIN.**

CODICE: **KLMT1768-**

1776012

1776013



ROTAZIONE V.L.A.: Antiorario

Ø 130 X 215 morsa 2

CARR.: **CLARK** EC30-40-50

MOTORE: **CLARK**

TIPO: **1777012**

ARM. V1: **36-48** A1:

ECC.: **COMPOUND**

V2: A2:

KW: **HP**

U./MIN:

APPLIC.: **Servosterzo** SERV:

CODICE: **KLMT1183-**

2571847



ROTAZIONE V.L.A.: Orario

Ø 181 X 422 morsa 2

CARR.: **CLARK** CLARK

MOTORE: **CLARK**

TIPO: **2571847**

ARM. V1: **72-80** A1:

ECC.: **SERIE**

V2: A2:

KW: **HP**

U./MIN:

APPLIC.: **Sollevamento** SERV:

CODICE: **KLMT1647-**

4329200

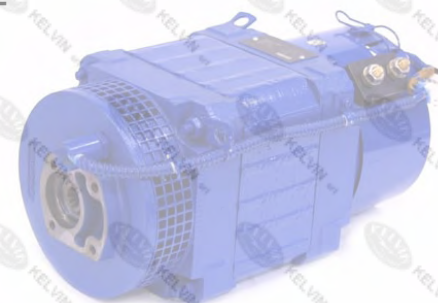

ROTAZIONE V.L.A.: Orario

Ø 192 X 392 morsa 2

CARR.: **CLARK** CLARK

MOTORE: **GIEM**

TIPO: **K2P102**

ARM. V1: **48** A1:

ECC.: **SERIE**

V2: A2:

KW: **HP**

U./MIN:

APPLIC.: **Sollevamento** SERV:

CODICE: **KLMT1516-**

K124B00

4321384

K2T124CLAR

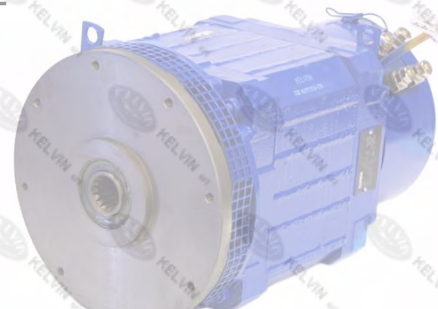

ROTAZIONE V.L.A.: Entrambi i sensi

Ø 240 X 432 morsa 4

CARR.: **CLARK** EPM30

MOTORE: **GIEM**

TIPO: **K2T124/B**

ARM. V1: **80-83** A1: **184**

ECC.: **SERIE**

V2: A2:

KW: **12,8** HP

U./MIN: **1700**

APPLIC.: **Trazione** SERV: **S2 = 60MI**

CATALOGO MOTORI



SRL

CODICE: **KLMT1632-**

2394626
2394615



ROTAZIONE V.L.A.: Antiorario

∅ 181 X 390 mors 2

CARR.: **CLARK** CLARK

MOTORE: **PRESTOLITE**

TIPO: **AU-1754M**

ARM. V1: **36-48** A1:

ECC.: **SERIE**

V2: A2:

KW: **0** HP

U./MIN:

APPLIC.: **Sollevamento**

SERV:

CODICE: **KLMT1303-**

4308579
3068582
3793375
50025879**



ROTAZIONE V.L.A.: Orario

∅ 112 X 245 mors 2

CARR.: **CLARK** CLARK

MOTORE: **SCHABMULLER**

TIPO: **P112/0,5K-693/521-3,2/01**

ARM. V1: **48** A1:

ECC.: **M. PERMANENTE**

V2: A2:

KW: **0,5** HP

U./MIN: **1525**

APPLIC.: **Servosterzo**

SERV: **S1**

CODICE: **KLMT1245-**

3793377
4309465
4309466
50018301



ROTAZIONE V.L.A.: Orario

∅ 112 X 245 mors 2

CARR.: **CLARK** CLARK

MOTORE: **SCHABMULLER**

TIPO: **P112/0,5K-694/511-../01**

ARM. V1: **80** A1:

ECC.: **M. PERMANENTE**

V2: A2:

KW: **0,6** HP

U./MIN: **1270**

APPLIC.: **Servosterzo**

SERV: **S3-60%**

CODICE: **KLMT1302-**

4307567
4307568
3792789
3067282



ROTAZIONE V.L.A.: Orario

∅ 112 X 240 mors 2

CARR.: **CLARK** EPN25N

MOTORE: **SCHABMULLER**

TIPO: **P112/0,6K-606/583-../05**

ARM. V1: **80** A1:

ECC.: **M. PERMANENTE**

V2: A2:

KW: **0,6** HP

U./MIN: **1940**

APPLIC.: **Servosterzo**

SERV: **S1**

CODICE: **KLMT1725-**

3736354



ROTAZIONE V.L.A.: Orario

∅ 178 X 320 mors 2

CARR.: **CLARK** CLARK

MOTORE: **SCHABMULLER**

TIPO: **R178/4,5R-127/121-../07**

ARM. V1: **48** A1: **113**

ECC.: **SERIE**

V2: A2:

KW: **4,5** HP

U./MIN: **2660**

APPLIC.: **Sollevamento**

SERV: **S3-40%**

CATALOGO MOTORI



SRL

CODICE: **KLMT2357-**

4305317

907-014-0042

50017778



ROTAZIONE V.L.A.: Orario

Ø 178 X 375 mors 2

CARR.: **CLARK** EM15SL ??

MOTORE: **SCHABMULLER**

TIPO: **D178/10RK-581/571-16/07**

ARM. V1: **48** A1:

ECC.: **COMPOUND**

V2: A2:

KW: **10** HP

U./MIN: **2400**

APPLIC.: **Sollevamento**

SERV: **S3-15%**

CODICE: **KLMT1301-**

4305254

50017787



ROTAZIONE V.L.A.: Orario

Ø 178 X 375 mors 2

CARR.: **CLARK** EM15SL

MOTORE: **SCHABMULLER**

TIPO: **D178/8RK-582/572-16/04**

ARM. V1: **48** A1:

ECC.: **COMPOUND**

V2: A2:

KW: **8** HP

U./MIN: **2020**

APPLIC.: **Sollevamento**

SERV: **S3-19%**

CODICE: **KLMT1242-**

3790183

3790990

4790183

50019823



ROTAZIONE V.L.A.: Orario

Ø 210 X 390 mors 2

CARR.: **CLARK** EPM25N

MOTORE: **SCHABMULLER**

TIPO: **R210/10RK-268/166-22**

ARM. V1: **77** A1:

ECC.: **SERIE**

V2: A2:

KW: **10** HP

U./MIN:

APPLIC.: **Sollevamento**

SERV: **S3**

CODICE: **KLMT2108-**

4336902

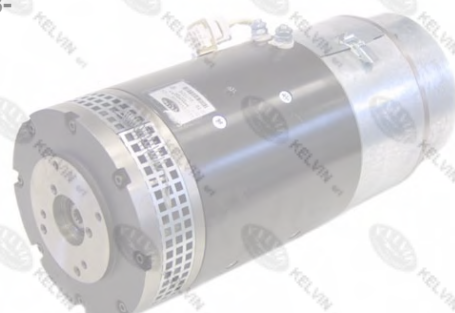

ROTAZIONE V.L.A.: Orario

Ø 220 X 485 mors 2

CARR.: **CLARK** CEM30S

MOTORE: **SCHABMULLER**

TIPO: **R220/18RK-28/32-../02**

ARM. V1: **80** A1:

ECC.: **SERIE**

V2: A2:

KW: **18** HP

U./MIN: **2500**

APPLIC.: **Sollevamento**

SERV: **S3 - 21%**

CODICE: **KLMT1243-**

3793304

3067763



ROTAZIONE V.L.A.: Entrambi i sensi

Ø 150 X 295 mors 4

CARR.: **CLARK** TM15 - EM15

MOTORE: **SCHABMULLER**

TIPO: **R150/2,5K-530/528**

ARM. V1: **24** A1: **0**

ECC.: **SERIE**

V2: **0** A2: **0**

KW: **2,5** HP **0**

U./MIN: **2390**

APPLIC.: **Trazione**

SERV: **S2-60'**

CATALOGO MOTORI



CODICE: **KLMT3452-**

8036219
068036219

Ex.50062627

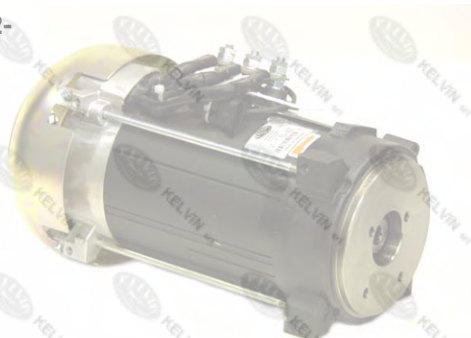

ROTAZIONE V.L.A.: Orario

Ø 170 X 398 mors 3

CARR.: **CLARK** ETX

MOTORE: **SCHABMULLER**

TIPO: **TSA170-210-31-UL**

ARM. V1: **3F x 28** A1:

ECC.: **ASINCRONO Hz.47**

V2: A2:

KW: **10,7** HP

U./MIN: **1310**

APPLIC.: **Trazione**

SERV: **S3-15%**

CODICE: **KLMT1300-**

4305253

900-014-0029



ROTAZIONE V.L.A.: Entrambi i sensi

Ø 178 X 254 mors 4

CARR.: **CLARK** CLARK

MOTORE: **SCHABMULLER**

TIPO: **R178/3,8K-521/569**

ARM. V1: **48** A1:

ECC.: **SERIE**

V2: A2:

KW: **3,8** HP

U./MIN:

APPLIC.: **Trazione**

SERV:

CODICE: **KLMT1304-**

4325231

3110452

900-014 ZV



ROTAZIONE V.L.A.: Entrambi i sensi

Ø 178 X 285 mors 4

CARR.: **CLARK** TM16L

MOTORE: **SCHABMULLER**

TIPO: **R178/3,8K-521/569**

ARM. V1: **48** A1:

ECC.: **SERIE**

V2: A2:

KW: **3,8** HP

U./MIN:

APPLIC.: **Trazione**

SERV:

CODICE: **KLMT1305-**

4330160



ROTAZIONE V.L.A.: Entrambi i sensi

Ø 178 X 290 mors 4

CARR.: **CLARK** EM 12S

MOTORE: **SCHABMULLER**

TIPO: **R178/5,2K-686/674**

ARM. V1: **48** A1:

ECC.: **SERIE**

V2: A2:

KW: **5,2** HP

U./MIN: **2270**

APPLIC.: **Trazione**

SERV: **S2-60'**

CODICE: **KLMT1241-**

3790126

3790839

3067856

9000240100



ROTAZIONE V.L.A.: Entrambi i sensi

Ø 280 X 433 mors 4

CARR.: **CLARK** EPM30

MOTORE: **SCHABMULLER**

TIPO: **R280/10K-41/39N**

ARM. V1: **80** A1:

ECC.: **SERIE**

V2: A2:

KW: **10** HP

U./MIN:

APPLIC.: **Trazione**

SERV: **S2-60'**

CATALOGO MOTORI



CODICE: **KLMT2013-**

3798234N

3799752N



ROTAZIONE V.L.A.: Antiorario

∅ 117 X 243 morsa 2

CARR.: **CLARK** TN15 TN145

MOTORE: **SPECMA**

TIPO: **BA3739-4538-7-48BP**

ARM. V1: **48** A1:

ECC.: **M. PERMANENTE**

V2: A2:

KW: **HP**

U./MIN:

APPLIC.: **Servosterzo**

SERV: **CONT.**

CODICE: **KLMT1354-**

5782614-002

4301663

3001826K Hu

50028382



ROTAZIONE V.L.A.: Orario

∅ 150 X 320 morsa 2

CARR.: **LANSING - CLA** TM16N

MOTORE: **SCHABMULLER**

TIPO: **D150/4,5RK-533/531-08/06**

ARM. V1: **48** A1: **116**

ECC.: **COMPOUND**

V2: A2:

KW: **4,5** HP

U./MIN: **3530**

APPLIC.: **Sollevamento**

SERV: **S3 = 80%**