

# CATALOGO MOTORI



SRL

CODICE: **KLMT2265-**

8237110

50039147



ROTAZIONE V.L.A.: Entrambi i sensi

∅ 125 X 182 mors 2

CARR.: **ACCALON** ACCALON

MOTORE: **SCHABMULLER**

TIPO: **P125/0,5-716/576-120-46**

ARM. V1: **48** A1:

ECC.: **M. PERMANENTE**

V2: A2:

KW: **0,5** HP

U./MIN: **3810**

APPLIC.: **Servosterzo**

SERV: **S1**

CODICE: **KLMT1362-**

58014

0058014

0005751156



ROTAZIONE V.L.A.: Orario

∅ 150 X 319 mors 2

CARR.: **CESAB** MACH40q:li

MOTORE: **SCHABMULLER**

TIPO: **R150/2RK-888/821-../10**

ARM. V1: **80** A1: **32**

ECC.: **SERIE**

V2: A2:

KW: **2** HP

U./MIN: **1370**

APPLIC.: **Servosterzo**

SERV: **S3-58%**

CODICE: **KLMT1303-**

4308579

3068582

3793375

50025879\*\*



ROTAZIONE V.L.A.: Orario

∅ 112 X 245 mors 2

CARR.: **CLARK** CLARK

MOTORE: **SCHABMULLER**

TIPO: **P112/0,5K-693/521-3,2/01**

ARM. V1: **48** A1:

ECC.: **M. PERMANENTE**

V2: A2:

KW: **0,5** HP

U./MIN: **1525**

APPLIC.: **Servosterzo**

SERV: **S1**

CODICE: **KLMT1302-**

4307567

4307568

3792789

3067282



ROTAZIONE V.L.A.: Orario

∅ 112 X 240 mors 2

CARR.: **CLARK** EPN25N

MOTORE: **SCHABMULLER**

TIPO: **P112/0,6K-606/583-../05**

ARM. V1: **80** A1:

ECC.: **M. PERMANENTE**

V2: A2:

KW: **0,6** HP

U./MIN: **1940**

APPLIC.: **Servosterzo**

SERV: **S1**

CODICE: **KLMT1245-**

3793377

4309465

4309466

50018301



ROTAZIONE V.L.A.: Orario

∅ 112 X 245 mors 2

CARR.: **CLARK** CLARK

MOTORE: **SCHABMULLER**

TIPO: **P112/0,5K-694/511-../01**

ARM. V1: **80** A1:

ECC.: **M. PERMANENTE**

V2: A2:

KW: **0,6** HP

U./MIN: **1270**

APPLIC.: **Servosterzo**

SERV: **S3-60%**

# CATALOGO MOTORI



CODICE: **KLMT3572-**

50073254\*



ROTAZIONE V.L.A.: Entrambi i sensi

Ø 110 X 340 mors 3

CARR.: **E80** AGV

MOTORE: **SCHABMULLER**

TIPO: **TSA106-65-013.51**

ARM. V1: **3F - 32** A1:

ECC.: **ASINCRONO Hz160**

V2: A2:

KW: **1,45** HP

U./MIN: **4600**

APPLIC.: **Servosterzo**

SERV: **S3-50%**

CODICE: **KLMT3468-**

50078262



ROTAZIONE V.L.A.: Entrambi i sensi

Ø 130 X 300 mors 3

CARR.: **ELETTIC80** RIDUTTORE

MOTORE: **SCHABMULLER**

TIPO: **TSA106-65-013**

ARM. V1: **3F - 32** A1:

ECC.: **ASINCRONO Hz160**

V2: A2:

KW: **1,45** HP

U./MIN: **4600**

APPLIC.: **Servosterzo**

SERV: **S3-50%**

CODICE: **KLMT3467-**



ROTAZIONE V.L.A.: Entrambi i sensi

Ø 130 X 158 mors 3

CARR.: **ELETTIC80** RIDUTTORE

MOTORE: **SCHABMULLER**

TIPO: **TSA106AB-10**

ARM. V1: **3F - 32** A1:

ECC.: **ASINCRONO Hz140**

V2: A2:

KW: **0,51** HP

U./MIN: **3850**

APPLIC.: **Servosterzo**

SERV: **S2-60'**

CODICE: **KLMT3469-**

R014350053



ROTAZIONE V.L.A.: Entrambi i sensi

Ø 130 X 200 mors 3

CARR.: **ELETTIC80** RIDUTTORE

MOTORE: **SCHABMULLER**

TIPO: **TSA106-65-013**

ARM. V1: **3F - 32** A1:

ECC.: **ASINCRONO Hz160**

V2: A2:

KW: **1,45** HP

U./MIN: **4600**

APPLIC.: **Servosterzo**

SERV: **S3-58%**

CODICE: **KLMT3537-**

50038842\*



ROTAZIONE V.L.A.: Entrambi i sensi

Ø 0 X 0 mors 0

CARR.: **ELETTIC80** VARI

MOTORE: **SCHABMULLER**

TIPO: **P102/0,4-62/25-81-46**

ARM. V1: **48** A1:

ECC.: **M. PERMANENTE**

V2: A2:

KW: **0,4** HP

U./MIN: **2680**

APPLIC.: **Servosterzo**

SERV: **S3-70%**

# CATALOGO MOTORI



CODICE: **KLMT3291-**

50031285\*



ROTAZIONE V.L.A.: Entrambi i sensi

Ø 102 X 162 morsa 2

CARR.: **EUROIMPIANTI SKILLED**

MOTORE: **SCHABMULLER**

TIPO: **TSL102-3.46**

ARM. V1: **48** A1:

ECC.: **M. PERMANENTE**

V2: A2:

KW: **0,4** HP

U./MIN: **2680**

APPLIC.: **Servosterzo**

SERV: **S3-70%**

CODICE: **KLMT2297-**

0009810803

50034933\*

903-010



ROTAZIONE V.L.A.: Entrambi i sensi

Ø 112 X 165 morsa 3

CARR.: **FENWICK TRASPALLET**

MOTORE: **SCHABMULLER - HESS**

TIPO: **R112/0,25-746/687-81-25**

ARM. V1: **24** A1:

ECC.: **SERIE**

V2: A2:

KW: **0,25** HP

U./MIN: **1465**

APPLIC.: **Servosterzo**

SERV: **S3-29%**

CODICE: **KLMT2542-**

416142

931772

8416142

50041505\*



ROTAZIONE V.L.A.: Entrambi i sensi

Ø 100 X 161 morsa 3

CARR.: **FIAT-OM SU - SV - SD**

MOTORE: **SCHABMULLER**

TIPO: **R100/0,15-231/172-81-18 SO**

ARM. V1: **24** A1:

ECC.: **SERIE**

V2: A2:

KW: **0,15** HP

U./MIN:

APPLIC.: **Servosterzo**

SERV:

CODICE: **KLMT3332-**

45235420500

50041505\*



ROTAZIONE V.L.A.: Entrambi i sensi

Ø 100 X 160 morsa 3

CARR.: **FIAT-OM CTX**

MOTORE: **SCHABMULLER**

TIPO: **TSL100-172-18**

ARM. V1: **24** A1:

ECC.: **SERIE**

V2: A2:

KW: **0,15** HP

U./MIN: **1345**

APPLIC.: **Servosterzo**

SERV: **S3-78%**

CODICE: **KLMT2694-**

95319864

908-013



ROTAZIONE V.L.A.: Antiorario

Ø 150 X 275 morsa 2

CARR.: **FIAT-OM A2**

MOTORE: **SCHABMULLER**

TIPO: **D150/0,9LK-901/818-./22**

ARM. V1: **48** A1:

ECC.: **COMPOUND**

V2: A2:

KW: **0,9** HP

U./MIN: **820**

APPLIC.: **Servosterzo**

SERV: **S1**

# CATALOGO MOTORI



SRL

CODICE: **KLMT3432-**

40313500801



ROTAZIONE V.L.A.: Orario

∅ 150 X 320 mors 2

CARR.: **FIAT- OM** XE80

MOTORE: **SCHABMULLER**

TIPO: **TSL150-100-882**

ARM. V1: **80** A1: **30,5**

ECC.: **SERIE**

V2: A2:

KW: **2** HP

U./MIN: **1800**

APPLIC.: **Servosterzo**

SERV: **S3-100%**

CODICE: **KLMT3157-**

3001857

H3001857

50028263\*



ROTAZIONE V.L.A.: Orario

∅ 150 X 415 mors 2

CARR.: **HUBTEX** HUBTEX 25 q

MOTORE: **SCHABMULLER**

TIPO: **R150/3,5RK-504/806-08/10**

ARM. V1: **48** A1:

ECC.: **SERIE**

V2: A2:

KW: **3,5** HP

U./MIN: **1500**

APPLIC.: **Servosterzo**

SERV: **S2**

CODICE: **KLMT1095-**

0363036

0363374

696087

50019627



ROTAZIONE V.L.A.: Orario

∅ 112 X 245 mors 2

CARR.: **HYSTER** ERB12,5 - A1

MOTORE: **SCHABMULLER**

TIPO: **P112/0,7K-542/533-3,8/10**

ARM. V1: **24** A1: **42**

ECC.: **M. PERMANENTE**

V2: A2:

KW: **0,7** HP

U./MIN: **1530**

APPLIC.: **Servosterzo**

SERV: **S3 - 50%**

CODICE: **KLMT3357-**

411982

402971

50015388\*



ROTAZIONE V.L.A.: Entrambi i sensi

∅ 102 X 145 mors 2

CARR.: **INDUMAT** MOTORUOTA

MOTORE: **SCHABMULLER**

TIPO: **P102/0,05-35/9-81/46**

ARM. V1: **48** A1: **2**

ECC.: **M. PERMANENTE**

V2: A2:

KW: **0,05** HP

U./MIN: **3200**

APPLIC.: **Servosterzo**

SERV: **S1**

CODICE: **KLMT2462-**

411982

402971

EX.50018720



ROTAZIONE V.L.A.: Entrambi i sensi

∅ 102 X 145 mors 2

CARR.: **INDUMAT** MOTORUOTA

MOTORE: **SCHABMULLER**

TIPO: **P102/0,05-42/24-81/46**

ARM. V1: **48** A1: **2**

ECC.: **M. PERMANENTE**

V2: A2:

KW: **0,05** HP

U./MIN: **3200**

APPLIC.: **Servosterzo**

SERV: **S1**

# CATALOGO MOTORI



SRL

CODICE: **KLMT2127-**



CARR.: **IRION** IRION

MOTORE: **SCHABMULLER**

TIPO: **N112/1,1RK-550/529**

ARM. V1: **48** A1: **31,8**

ECC.: **COMPOUND**

V2: A2:

KW: **1,1** HP

U./MIN: **3180**

ROTAZIONE V.L.A.: Orario

∅ 112 X 236 mors 2

APPLIC.: **Servosterzo**

SERV: **S3 - 38%**

CODICE: **KLMT1000-**

0005751138  
9029242 kalm



CARR.: **IRION** IRION

MOTORE: **SCHABMULLER**

TIPO: **D112/1,5RK-505/611-../05**

ARM. V1: **80** A1: **33**

ECC.: **COMPOUND**

V2: A2:

KW: **1,5** HP

U./MIN: **2080**

ROTAZIONE V.L.A.: Orario

∅ 112 X 220 mors 2

APPLIC.: **Servosterzo**

SERV: **S3 - 10%**

CODICE: **KLMT1370-**

63188990  
27634700\*  
50018532\*  
50023989\*\*



CARR.: **JUNGHEINRICH JUNG.**

MOTORE: **SCHABMULLER**

TIPO: **R100/0,4-154/131-81/35**

ARM. V1: **48** A1: **12,6**

ECC.: **SERIE**

V2: A2:

KW: **0,4** HP

U./MIN: **2815**

ROTAZIONE V.L.A.: Entrambi i sensi

∅ 100 X 186 mors 3

APPLIC.: **Servosterzo**

SERV: **S3-56%**

CODICE: **KLMT2381-**

013516  
1405669\*  
8013518  
50019890\*



CARR.: **JUNGHEINRICH JUNGHEINRI**

MOTORE: **SCHABMULLER**

TIPO: **P150/1-361/242-../15**

ARM. V1: **80** A1: **16**

ECC.: **M. PERMANENTE**

V2: A2:

KW: **1** HP

U./MIN: **2000**

ROTAZIONE V.L.A.:

∅ 150 X 191 mors 2

APPLIC.: **Servosterzo**

SERV: **S3-40%**

CODICE: **KLMT1499-**

27504400\*

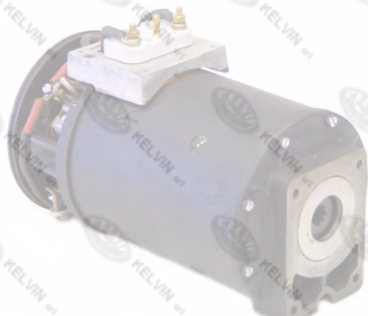

CARR.: **JUNGHEINRICH JUNG.**

MOTORE: **SCHABMULLER**

TIPO: **D150/2R-119/39**

ARM. V1: **80** A1: **33**

ECC.: **COMPOUND**

V2: A2:

KW: **2** HP

U./MIN: **1300**

ROTAZIONE V.L.A.: Orario

∅ 150 X 275 mors 2

APPLIC.: **Servosterzo**

SERV: **S3-40%**

# CATALOGO MOTORI



SRL

CODICE: **KLMT1425-**

9031713  
9031.713  
907-010-0129  
50016239



ROTAZIONE V.L.A.: Orario

∅ 112 X 0 mors 2

CARR.: **KALMAR** IRION

MOTORE: **SCHABMULLER**

TIPO: **D112/1,5RK-668/611-3,2/0,5**

ARM. V1: **80** A1:

ECC.:

V2: A2:

KW: **1,5** HP

U./MIN:

APPLIC.: **Servosterzo**

SERV:

CODICE: **KLMT2126-**

5782661



ROTAZIONE V.L.A.: Orario

∅ 112 X 265 mors 2

CARR.: **LANSING** LANSING

MOTORE: **SCHABMULLER**

TIPO: **P112/0,7K-519/146**

ARM. V1: **24** A1: **40**

ECC.: **M. PERMANENTE**

V2: A2:

KW: **0,7** HP

U./MIN: **2330**

APPLIC.: **Servosterzo**

SERV: **S1**

CODICE: **KLMT1036-**

0009761202



ROTAZIONE V.L.A.: Orario

∅ 100 X 149 mors 2

CARR.: **LANSING** T20

MOTORE: **SCHABMULLER**

TIPO: **D100/1,2R-105/107**

ARM. V1: **24** A1: **89**

ECC.: **SERIE**

V2: A2:

KW: **1,2** HP

U./MIN: **2900**

APPLIC.: **Servosterzo**

SERV: **S3 - 8%**

CODICE: **KLMT2940-**

6900774-001



ROTAZIONE V.L.A.: Antiorario

∅ 150 X 275 mors 2

CARR.: **LANSING** LANSING

MOTORE: **SCHABMULLER**

TIPO: **D150/0,9LK-901/818-./22**

ARM. V1: **48** A1:

ECC.: **COMPOUND**

V2: A2:

KW: **0,9** HP

U./MIN: **820**

APPLIC.: **Servosterzo**

SERV: **S1**

CODICE: **KLMT1324-**

5786157-001



ROTAZIONE V.L.A.: Orario

∅ 112 X 220 mors 2

CARR.: **LANSING** VARI

MOTORE: **SCHABMULLER**

TIPO: **D112/0,9RK-629/607**

ARM. V1: **48** A1: **27,5**

ECC.: **COMPOUND**

V2: A2:

KW: **0,9** HP

U./MIN: **2400**

APPLIC.: **Servosterzo**

SERV: **S3-27%**

# CATALOGO MOTORI



SRL

CODICE: **KLMT1356-**

5782662



ROTAZIONE V.L.A.: Orario

Ø 112 X 265 mors 2

CARR.: **LANSING** LANSING

MOTORE: **SCHABMULLER**

TIPO: **P112/0,7K-519/152**

ARM. V1: **48** A1: **19**

ECC.: **M. PERMANENTE**

V2: A2:

KW: **0,7** HP

U./MIN: **2450**

APPLIC.: **Servosterzo**

SERV: **S1**

CODICE: **KLMT3028-**

0276419

999

50050451



ROTAZIONE V.L.A.: Entrambi i sensi

Ø 125 X 300 mors 2

CARR.: **LGV** LGV

MOTORE: **SCHABMULLER**

TIPO: **TSL125A-595.51**

ARM. V1: **48** A1:

ECC.: **M. PERMANENTE**

V2: A2:

KW: **0,4** HP

U./MIN: **2900**

APPLIC.: **Servosterzo**

SERV: **S1**

CODICE: **KLMT1033-**

0009761186

0199990350

50018535

50018943\*



ROTAZIONE V.L.A.: Entrambi i sensi

Ø 100 X 186 mors 3

CARR.: **LINDE** W10

MOTORE: **SCHABMULLER**

TIPO: **R100/0,4-128/149**

ARM. V1: **23,5** A1: **25**

ECC.: **SERIE**

V2: A2:

KW: **0,4** HP

U./MIN: **2950**

APPLIC.: **Servosterzo**

SERV: **S3 - 60%**

CODICE: **KLMT2646-**

0009761281



ROTAZIONE V.L.A.: Orario

Ø 112 X 220 mors 2

CARR.: **LINDE** E15

MOTORE: **SCHABMULLER**

TIPO: **D112/0,8R-762/680-../05**

ARM. V1: **24** A1:

ECC.: **COMPOUND**

V2: A2:

KW: **0,8** HP

U./MIN: **2360**

APPLIC.: **Servosterzo**

SERV: **S3-40%**

CODICE: **KLMT1015-**

0009761129

0009810713\*

0009810793A

907-007-0001



ROTAZIONE V.L.A.: Orario

Ø 112 X 194 mors 2

CARR.: **LINDE** E10-E12-E15

MOTORE: **SCHABMULLER**

TIPO: **N100/0,75RK-100/100**

ARM. V1: **24** A1: **44**

ECC.: **SEPARATA**

V2: A2:

KW: **0,75** HP

U./MIN: **3800**

APPLIC.: **Servosterzo**

SERV: **S3-80%**

# CATALOGO MOTORI



SRL

CODICE: **KLMT1019-**

0009761143  
0009810718  
0009810795



ROTAZIONE V.L.A.: Orario

∅ 100 X 220 mors 2

CARR.: **LINDE** E12 - E15  
MOTORE: **SCHABMULLER**  
TIPO: **N100/0,4RK-119/104**  
ARM. V1: **24** A1: **24**  
ECC.: **COMPOUND**  
V2: A2:  
KW: **0,4** HP  
U./MIN: **2750**

APPLIC.: **Servosterzo** SERV: **S 1**

CODICE: **KLMT1025-**

0009761157  
0009768157  
0009810720\*  
50016831\*\*



ROTAZIONE V.L.A.: Orario

∅ 100 X 208 mors 2

CARR.: **LINDE** E12 - E15  
MOTORE: **SCHABMULLER**  
TIPO: **N100/0,4RK-136/126**  
ARM. V1: **24** A1: **26**  
ECC.: **COMPOUND**  
V2: A2:  
KW: **0,4** HP  
U./MIN: **2530**

APPLIC.: **Servosterzo** SERV: **S 1**

CODICE: **KLMT1026-**

0009761158  
0009768158  
0009810721  
50019584



ROTAZIONE V.L.A.: Orario

∅ 100 X 217 mors 2

CARR.: **LINDE** E15S  
MOTORE: **SCHABMULLER**  
TIPO: **N100/0,4RK-137/127-.J04**  
ARM. V1: **48** A1: **13**  
ECC.: **COMPOUND**  
V2: A2:  
KW: **0,4** HP  
U./MIN: **2450**

APPLIC.: **Servosterzo** SERV: **S 1**

CODICE: **KLMT1027-**

0009761160  
0009768160  
0009810727  
50019764



ROTAZIONE V.L.A.: Orario

∅ 112 X 217 mors 2

CARR.: **LINDE** E16P - E18P  
MOTORE: **SCHABMULLER**  
TIPO: **D112/0,9RK-591/607-4,1/05**  
ARM. V1: **48** A1: **27,5**  
ECC.: **COMPOUND**  
V2: A2:  
KW: **0,9** HP  
U./MIN: **2400**

APPLIC.: **Servosterzo** SERV: **S3 = 27%**

CODICE: **KLMT1046-**

0009810804  
0009761174  
50019827  
50035328\*



ROTAZIONE V.L.A.: Orario

∅ 112 X 220 mors 2

CARR.: **LINDE** retrattile R14  
MOTORE: **SCHABMULLER**  
TIPO: **D112/0,5RK-649/663**  
ARM. V1: **48** A1: **16**  
ECC.: **COMPOUND**  
V2: A2:  
KW: **0,5** HP  
U./MIN: **1225**

APPLIC.: **Servosterzo** SERV: **S3 - 45%**

# CATALOGO MOTORI



SRL

CODICE: **KLMT1020-**

0009761144  
0009810719  
0009810796  
0009768144



ROTAZIONE V.L.A.: Orario

∅ 100 X 219 mors 2

CARR.: **LINDE** E15 S  
MOTORE: **SCHABMULLER**  
TIPO: **N100/0,4RK-120/119**  
ARM. V1: **48** A1: **12,4**  
ECC.: **COMPOUND**  
V2: A2:  
KW: **0,4** HP  
U./MIN: **2960**

APPLIC.: **Servosterzo** SERV: **S 1**

CODICE: **KLMT2072-**

0009760905  
0009760905  
3378250042



ROTAZIONE V.L.A.: Orario

∅ 125 X 238 mors 2

CARR.: **LINDE** E48  
MOTORE: **SCHABMULLER**  
TIPO: **D125/1,1RK-727/669-../02**  
ARM. V1: **80** A1:  
ECC.: **COMPOUND**  
V2: A2:  
KW: **1,1** HP  
U./MIN: **2155**

APPLIC.: **Servosterzo** SERV: **S2-60'**

CODICE: **KLMT2511-**

0029761005



ROTAZIONE V.L.A.: Antiorario

∅ 150 X 273 mors 2

CARR.: **LINDE** P200  
MOTORE: **SCHABMULLER**  
TIPO: **D150/1,2LK-893/824**  
ARM. V1: **80** A1:  
ECC.: **COMPOUND**  
V2: A2:  
KW: **1,2** HP  
U./MIN: **1020**

APPLIC.: **Servosterzo** SERV: **S2 - 60'**

CODICE: **KLMT1022-**

0009761149  
0009761133  
0009810723  
0009768149



ROTAZIONE V.L.A.: Orario

∅ 112 X 217 mors 2

CARR.: **LINDE** E20 - 25 - 30  
MOTORE: **SCHABMULLER**  
TIPO: **D112/1,1RK-629/596**  
ARM. V1: **80** A1: **19,5**  
ECC.: **COMPOUND**  
V2: A2:  
KW: **1,1** HP  
U./MIN: **2130**

APPLIC.: **Servosterzo** SERV: **S3 - 20%**

CODICE: **KLMT1044-**

0009810715  
0009761123  
0009810704  
0009810784-



ROTAZIONE V.L.A.: Orario

∅ 112 X 224 mors 2

CARR.: **LINDE** E 20 - 25 - 30  
MOTORE: **SCHABMULLER**  
TIPO: **D112/1,1R-61/35-../10**  
ARM. V1: **80** A1: **20**  
ECC.: **COMPOUND**  
V2: **0** A2: **0**  
KW: **1,1** HP **0**  
U./MIN: **1790**

APPLIC.: **Servosterzo** SERV: **S3 - 25%**

# CATALOGO MOTORI



SRL

CODICE: **KLMT2058-**

28707670



ROTAZIONE V.L.A.: Orario

Ø 125 X 270 mors 2

CARR.: **LINDE** E25

MOTORE: **SCHABMULLER**

TIPO: **D125/2R-717-../05**

ARM. V1: **80** A1: **33,5**

ECC.: **COMPOUND**

V2: A2:

KW: **2** HP

U./MIN: **2450**

APPLIC.: **Servosterzo**

SERV:

CODICE: **KLMT1040-**

0009761269

8407513



ROTAZIONE V.L.A.: Antiorario

Ø 150 X 273 mors 2

CARR.: **LINDE - STILL** R14 - 113---

MOTORE: **SCHABMULLER**

TIPO: **D150/0,9LK-879/818**

ARM. V1: **48** A1:

ECC.: **COMPOUND**

V2: A2:

KW: **0,9** HP

U./MIN: **820**

APPLIC.: **Servosterzo**

SERV: **S1**

CODICE: **KLMT2436-**

0009761277

9531984

908-013



ROTAZIONE V.L.A.: Antiorario

Ø 150 X 275 mors 2

CARR.: **LINDE - STILL** R14 - 113---

MOTORE: **SCHABMULLER**

TIPO: **D150/0,9LK-901/818-../22**

ARM. V1: **48** A1:

ECC.: **COMPOUND**

V2: A2:

KW: **0,9** HP

U./MIN: **820**

APPLIC.: **Servosterzo**

SERV: **S1**

CODICE: **KLMT3409-**

0009761282

50040966\*



ROTAZIONE V.L.A.: Orario

Ø 112 X 220 mors 2

CARR.: **LINDE - STILL** R07-20H

MOTORE: **SCHABMULLER**

TIPO: **P112/0,5-714/645-../04**

ARM. V1: **80** A1: **8,5**

ECC.: **M. PERMANENTE**

V2: A2:

KW: **0,5** HP

U./MIN: **1380**

APPLIC.: **Servosterzo**

SERV: **S3 - 42%**

CODICE: **KLMT1325-**

50016274



ROTAZIONE V.L.A.: Orario

Ø 125 X 244 mors 2

CARR.: **LINDE M** E 40 ns. modif

MOTORE: **SCHABMULLER**

TIPO: **D125/1R-571/565 - ../05**

ARM. V1: **80** A1: **16,5**

ECC.: **COMPOUND**

V2: A2:

KW: **1** HP

U./MIN: **3520**

APPLIC.: **Servosterzo**

SERV: **S3 = 37%**

# CATALOGO MOTORI



SRL

CODICE: **KLMT3463-**

50015974\*



ROTAZIONE V.L.A.: Entrambi i sensi

∅ 125 X 188 mors 2

CARR.: **MCF** MCF  
 MOTORE: **SCHABMULLER**  
 TIPO: **P125/0,5-595/567**  
 ARM. V1: **48** A1:  
 ECC.: **M. PERMANENTE**  
 V2: A2:  
 KW: **0,5** HP  
 U./MIN:

APPLIC.: **Servosterzo** SERV: **S1**

CODICE: **KLMT2779-**

168120376

9030080007

50015362\*



ROTAZIONE V.L.A.: Entrambi i sensi

∅ 102 X 163 mors 2

CARR.: **MLR** MLR  
 MOTORE: **SCHABMULLER**  
 TIPO: **P102/0,4-11/3-81-51**  
 ARM. V1: **48** A1:  
 ECC.: **M. PERMANENTE**  
 V2: A2:  
 KW: **0,4** HP  
 U./MIN: **2680**

APPLIC.: **Servosterzo** SERV: **S3-70%**

CODICE: **KLMT3440-**

50054214\*



ROTAZIONE V.L.A.: Entrambi i sensi

∅ 100 X 280 mors 2

CARR.: **MLR** MLR  
 MOTORE: **SCHABMULLER**  
 TIPO: **TSL102A-3.51**  
 ARM. V1: **48** A1:  
 ECC.: **M. PERMANENTE**  
 V2: A2:  
 KW: **0,4** HP  
 U./MIN: **2680**

APPLIC.: **Servosterzo** SERV: **S3-70%**

CODICE: **KLMT2886-**

50057216\*



ROTAZIONE V.L.A.: Entrambi i sensi

∅ 102 X 280 mors 2

CARR.: **MLR** MLR  
 MOTORE: **SCHABMULLER**  
 TIPO: **TSL102A-25.51**  
 ARM. V1: **48** A1:  
 ECC.: **M. PERMANENTE**  
 V2: A2:  
 KW: **0,4** HP  
 U./MIN: **2680**

APPLIC.: **Servosterzo** SERV: **S3-70%**

CODICE: **KLMT3532-**

4190992

901353

50015355\*



ROTAZIONE V.L.A.: Entrambi i sensi

∅ 100 X 203 mors 2

CARR.: **MOTORUOTA** MOTORUOTA  
 MOTORE: **SCHABMULLER**  
 TIPO: **P102/0,05-13/7-62-46**  
 ARM. V1: **24** A1: -  
 ECC.: **M. PERMANENTE**  
 V2: A2:  
 KW: **0,05** HP  
 U./MIN: **3200**

APPLIC.: **Servosterzo** SERV: **S1**

# CATALOGO MOTORI



CODICE: **KLMT1814-**

50015936

50015936



ROTAZIONE V.L.A.: Entrambi i sensi

Ø 102 X 145 morsa 2

CARR.: **MOTORUOTA** MOTORUOTA

MOTORE: **SCHABMULLER**

TIPO: **P102/0,05-13/9-62-46**

ARM. V1: **48** A1: **2**

ECC.: **M. PERMANENTE**

V2: A2:

KW: **0,05** HP

U./MIN: **3200**

APPLIC.: **Servosterzo**

SERV: **S1**

CODICE: **KLMT1327-**

403124

00299528

50161403

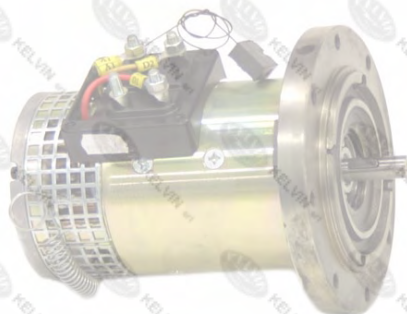

ROTAZIONE V.L.A.: Entrambi i sensi

Ø 100 X 148 morsa 3

CARR.: **NISSAN** STEINBOCK

MOTORE: **SCHABMULLER**

TIPO: **R100/0,4-118/117**

ARM. V1: **23,5** A1: **27**

ECC.: **SERIE**

V2: A2:

KW: **0,4** HP

U./MIN: **2960**

APPLIC.: **Servosterzo**

SERV: **S3-60%**

CODICE: **KLMT3485-**

R014350091

50068688\*



ROTAZIONE V.L.A.: Entrambi i sensi

Ø 110 X 340 morsa 3

CARR.: **OCME - E80** AGV

MOTORE: **SCHABMULLER**

TIPO: **TSA106-65-013.51**

ARM. V1: **3F - 32** A1:

ECC.: **ASINCRONO Hz160**

V2: A2:

KW: **1,45** HP

U./MIN: **4600**

APPLIC.: **Servosterzo**

SERV: **S3-50%**

CODICE: **KLMT3460-**

45395420500

50062178\*



ROTAZIONE V.L.A.: Entrambi i sensi

Ø 100 X 255 morsa 3

CARR.: **PIMESPO** LOGO 1 AC

MOTORE: **SCHABMULLER**

TIPO: **TSL100A-178.46**

ARM. V1: **24** A1: **36**

ECC.: **SERIE**

V2: A2:

KW: **0,6** HP

U./MIN: **2800**

APPLIC.: **Servosterzo**

SERV: **S3=38%**

CODICE: **KLMT2485-**

0009761016

9848450\*

50054426\*



ROTAZIONE V.L.A.: Entrambi i sensi

Ø 100 X 253 morsa 3

CARR.: **PIMESPO** TSX - TLX - C

MOTORE: **SCHABMULLER**

TIPO: **TSL100A-177.46**

ARM. V1: **24** A1:

ECC.: **SERIE**

V2: A2:

KW: **0,4** HP

U./MIN: **2800**

APPLIC.: **Servosterzo**

SERV: **S3=59%**

# CATALOGO MOTORI



SRL

CODICE: **KLMT2520-**

95319489

50034882



ROTAZIONE V.L.A.: Entrambi i sensi

∅ 112 X 160 mors 2

CARR.: **PIMESPO** MODO3

MOTORE: **SCHABMULLER**

TIPO: **P112/0,6-745/686-81-46 HES**

ARM. V1: **48** A1:

ECC.: **M. PERMANENTE**

V2: A2:

KW: **0,600** HP

U./MIN: **3200**

APPLIC.: **Servosterzo**

SERV: **S3-26%**

CODICE: **KLMT2579-**

95325593



ROTAZIONE V.L.A.: Antiorario

∅ 150 X 237 mors 2

CARR.: **PIMESPO** THESI

MOTORE: **SCHABMULLER**

TIPO: **TSL150A-850**

ARM. V1: **48** A1:

ECC.: **SERIE**

V2: A2:

KW: **1,5** HP

U./MIN: **1440**

APPLIC.: **Servosterzo**

SERV:

CODICE: **KLMT2883-**

211394

901257

50030436\*



ROTAZIONE V.L.A.: Entrambi i sensi

∅ 102 X 163 mors 2

CARR.: **ROCLA** VARI

MOTORE: **SCHABMULLER**

TIPO: **P102/0,4-12/3-81-46**

ARM. V1: **48** A1:

ECC.: **M. PERMANENTE**

V2: A2:

KW: **0,4** HP

U./MIN: **2680**

APPLIC.: **Servosterzo**

SERV: **S3-70%**

CODICE: **KLMT2894-**

211394

50015389\*

50015959



ROTAZIONE V.L.A.: Entrambi i sensi

∅ 0 X 0 mors 0

CARR.: **ROCLA** VARI

MOTORE: **SCHABMULLER**

TIPO: **P102/0,4-36/3-81-46**

ARM. V1: **48** A1:

ECC.: **M. PERMANENTE**

V2: A2:

KW: **0,4** HP

U./MIN: **2680**

APPLIC.: **Servosterzo**

SERV: **S3-70%**

CODICE: **KLMT1084-**

04968284

04967273 ex

26914558

50030501 ex



ROTAZIONE V.L.A.: Orario

∅ 125 X 276 mors 2

CARR.: **STEINBOCK** STEINBOCK

MOTORE: **SCHABMULLER**

TIPO: **D125/1,5RK-684/636-.06HES**

ARM. V1: **80** A1: **26,2**

ECC.: **COMPOUND**

V2: A2:

KW: **1,5** HP

U./MIN: **1995**

APPLIC.: **Servosterzo**

SERV: **S3 - 20%**

# CATALOGO MOTORI



CODICE: **KLMT2665-**

04842189



ROTAZIONE V.L.A.: Entrambi i sensi

∅ 125 X 215 mors 3

CARR.: **STEINBOCK** WK-10 TRILA

MOTORE: **SCHABMULLER**

TIPO: **R125/0,8-619/627-210-43**

ARM. V1: **80** A1: **14**

ECC.: **SERIE**

V2: A2:

KW: **0,8** HP

U./MIN: **1995**

APPLIC.: **Servosterzo**

SERV: **S3-50%**

CODICE: **KLMT2188-**

8416142

50029813\*



ROTAZIONE V.L.A.: Entrambi i sensi

∅ 100 X 250 mors 3

CARR.: **STILL** EGV-S13

MOTORE: **SCHABMULLER**

TIPO: **R100/0,15-225/172-81-18 SO**

ARM. V1: **24** A1:

ECC.: **SERIE**

V2: A2:

KW: **0,15** HP

U./MIN:

APPLIC.: **Servosterzo**

SERV:

CODICE: **KLMT3164-**

938552

4479938

50055487



ROTAZIONE V.L.A.: Entrambi i sensi

∅ 100 X 164 mors 3

CARR.: **STILL** TRASPALLET

MOTORE: **SCHABMULLER**

TIPO: **TSL100-172.18**

ARM. V1: **24** A1:

ECC.: **SERIE**

V2: A2:

KW: **0,4?** HP

U./MIN:

APPLIC.: **Servosterzo**

SERV:

CODICE: **KLMT2205-**

415877

917993

50027129



ROTAZIONE V.L.A.: Entrambi i sensi

∅ 112 X 290 mors 3

CARR.: **STILL** GX13

MOTORE: **SCHABMULLER**

TIPO: **R112/0,6-665/631-81-51MKTV**

ARM. V1: **48** A1:

ECC.: **SERIE**

V2: A2:

KW: **0,6** HP

U./MIN: **3470**

APPLIC.: **Servosterzo**

SERV: **S3=33%**

CODICE: **KLMT2762-**

8423754

8424347

8421722

50041682



ROTAZIONE V.L.A.: Entrambi i sensi

∅ 100 X 255 mors 3

CARR.: **STILL** EK12

MOTORE: **SCHABMULLER**

TIPO: **R100/0,4-232/170-81-46**

ARM. V1: **48** A1:

ECC.: **SERIE**

V2: A2:

KW: **0,4** HP

U./MIN: **5505**

APPLIC.: **Servosterzo**

SERV: **S1**

# CATALOGO MOTORI



SRL

CODICE: **KLMT1150-**

148452  
0524241\*  
0377148452  
50019958\*



ROTAZIONE V.L.A.: Orario  $\emptyset$  112 X 220 morsa 2

CARR.: **STILL** R07-20H  
MOTORE: **SCHABMULLER**  
TIPO: **P112/0,5-714/645-./04**  
ARM. V1: **80** A1: **8,5**  
ECC.: **M. PERMANENTE**  
V2: A2:  
KW: **0,5** HP  
U./MIN: **1380**

APPLIC.: **Servosterzo** SERV: **S3 - 42%**

CODICE: **KLMT3522-**

959504-503  
211786  
50068829\*



ROTAZIONE V.L.A.: Entrambi i sensi  $\emptyset$  125 X 191 morsa 2

CARR.: **SYSTEM** AGV  
MOTORE: **SCHABMULLER**  
TIPO: **P125/0,5-(591)/576**  
ARM. V1: **48** A1:  
ECC.: **M. PERMANENTE**  
V2: A2:  
KW: **0,5** HP  
U./MIN:

APPLIC.: **Servosterzo** SERV: **S1**

CODICE: **KLMT3459-**

9999980049  
32MRZ011  
R014100011  
50048959\*



ROTAZIONE V.L.A.: Entrambi i sensi  $\emptyset$  125 X 189 morsa 2

CARR.: **SYSTEM** SYSTEM  
MOTORE: **SCHABMULLER**  
TIPO: **TSL125A-576.51**  
ARM. V1: **48** A1:  
ECC.: **M. PERMANENTE**  
V2: A2:  
KW: **0,5** HP  
U./MIN: **3810**

APPLIC.: **Servosterzo** SERV: **S1**

CODICE: **KLMT1322-**

9999980008  
R014320010  
50015377\*



ROTAZIONE V.L.A.: Entrambi i sensi  $\emptyset$  102 X 163 morsa 2

CARR.: **SYSTEM** SYSTEM  
MOTORE: **SCHABMULLER**  
TIPO: **P102/0,4-27/3-81-46**  
ARM. V1: **48** A1:  
ECC.: **M. PERMANENTE**  
V2: A2:  
KW: **0,4** HP  
U./MIN: **2680**

APPLIC.: **Servosterzo** SERV: **S3-70%**

CODICE: **KLMT1774-**

9999980014  
50038166



ROTAZIONE V.L.A.: Entrambi i sensi  $\emptyset$  125 X 314 morsa 2

CARR.: **SYSTEM** BOX  
MOTORE: **SCHABMULLER**  
TIPO: **P125/0,4-710/595-120-46**  
ARM. V1: **48** A1:  
ECC.: **M. PERMANENTE**  
V2: A2:  
KW: **0,4** HP  
U./MIN: **2900**

APPLIC.: **Servosterzo** SERV: **S1**

# CATALOGO MOTORI



SRL

CODICE: **KLMT2770-**

411836

50020060

50015586



ROTAZIONE V.L.A.: Entrambi i sensi

Ø 125 X 190 mors 2

CARR.: **SYSTEM** SYSTEM

MOTORE: **SCHABMULLER**

TIPO: **TSL125A-576.51**

ARM. V1: **48** A1:

ECC.: **M. PERMANENTE**

V2: A2:

KW: **0,5** HP

U./MIN: **3810**

APPLIC.: **Servosterzo**

SERV: **S1**

CODICE: **KLMT3186-**

50041674



ROTAZIONE V.L.A.: Entrambi i sensi

Ø 112 X 160 mors 2

CARR.: **VARI** MODO3

MOTORE: **SCHABMULLER**

TIPO: **P112/0,3-745/698-81-46 HES**

ARM. V1: **24** A1:

ECC.: **M. PERMANENTE**

V2: A2:

KW: **0,300** HP

U./MIN: **1600**

APPLIC.: **Servosterzo**

SERV: **S3-26%**

CODICE: **KLMT1323-**

50016228

0009810763



ROTAZIONE V.L.A.: Orario

Ø 112 X 240 mors 2

CARR.: **VARI** VARI

MOTORE: **SCHABMULLER**

TIPO: **D112/1RK-664/662**

ARM. V1: **24** A1:

ECC.: **COMPOUND**

V2: A2:

KW: **1** HP

U./MIN: **1740**

APPLIC.: **Servosterzo**

SERV: **S3-18%**

CODICE: **KLMT2848-**

2000735

50015357\*



ROTAZIONE V.L.A.: Entrambi i sensi

Ø 102 X 163 mors 2

CARR.: **VARI** VARI

MOTORE: **SCHABMULLER**

TIPO: **P102/0,4-18/8-81-46**

ARM. V1: **24** A1:

ECC.: **M. PERMANENTE**

V2: A2:

KW: **0,4** HP

U./MIN: **0**

APPLIC.: **Servosterzo**

SERV: **S3-70%**

CODICE: **KLMT3442-**

50061466



ROTAZIONE V.L.A.: Entrambi i sensi

Ø 106 X 158 mors 3

CARR.: **VARI** RIDUTTORE

MOTORE: **SCHABMULLER**

TIPO: **TSA106-50-10.46**

ARM. V1: **3F- 28** A1:

ECC.: **ASINCRONO Hz140**

V2: A2:

KW: **0,51** HP

U./MIN: **3850**

APPLIC.: **Servosterzo**

SERV: **S2-60'**

# CATALOGO MOTORI



SRL

CODICE: **KLMT3527-**



CARR.: **VARI** RIDUTTORE  
 MOTORE: **SCHABMULLER**  
 TIPO: **TSA106-65-013**  
 ARM. V1: **3F-32** A1:  
 ECC.: **ASINCRONO Hz160**  
 V2: A2:  
 KW: **1,45** HP  
 U./MIN: **4600**

ROTAZIONE V.L.A.: Entrambi i sensi

∅ 130 X 200 mors 3

APPLIC.: **Servosterzo** SERV: **S3-58%**

CODICE: **KLMT3301-**

411836

50024424\*



CARR.: **VARI** VARI  
 MOTORE: **SCHABMULLER**  
 TIPO: **P125/0,5-617/576-81-51TWMK**  
 ARM. V1: **48** A1:  
 ECC.: **M. PERMANENTE**  
 V2: A2:  
 KW: **0,5** HP  
 U./MIN: **3810**

ROTAZIONE V.L.A.: Entrambi i sensi

∅ 125 X 189 mors 2

APPLIC.: **Servosterzo** SERV: **S1**

CODICE: **KLMT3321-**

50069077\*



CARR.: **VARI** VARI  
 MOTORE: **SCHABMULLER**  
 TIPO: **P125/0,5-716/576-120-46**  
 ARM. V1: **48** A1:  
 ECC.: **M. PERMANENTE**  
 V2: A2:  
 KW: **0,5** HP  
 U./MIN: **0**

ROTAZIONE V.L.A.: Entrambi i sensi

∅ 125 X 198 mors 2

APPLIC.: **Servosterzo** SERV: **S1**

CODICE: **KLMT2846-**

C15600.0005

50054566\*



CARR.: **VARI** VARI  
 MOTORE: **SCHABMULLER**  
 TIPO: **P125/0,5-587/576**  
 ARM. V1: **48** A1:  
 ECC.: **M. PERMANENTE**  
 V2: A2:  
 KW: **0,5** HP  
 U./MIN: **3810**

ROTAZIONE V.L.A.: Entrambi i sensi

∅ 125 X 190 mors 2

APPLIC.: **Servosterzo** SERV: **S1**

CODICE: **KLMT1298-**

411254

8411254

9030070052

50015922



CARR.: **WAGNER** CZ10 - EK10  
 MOTORE: **SCHABMULLER**  
 TIPO: **R100/0,4-188/149-81-46-80**  
 ARM. V1: **23,5** A1: **25**  
 ECC.: **SERIE**  
 V2: A2:  
 KW: **0,4** HP  
 U./MIN: **2950**

ROTAZIONE V.L.A.: Entrambi i sensi

∅ 100 X 260 mors 3

APPLIC.: **Servosterzo** SERV: **S3-60%**

# CATALOGO MOTORI



CODICE: **KLMT1299-**

8415948  
415948 - 841  
50026970  
50028823



ROTAZIONE V.L.A.: Entrambi i sensi

∅ 100 X 166 mors 3

CARR.: **WAGNER** FM14 - FM20

MOTORE: **SCHABMULLER**

TIPO: **R100/0,4-222/170-81-18**

ARM. V1: **48** A1:

ECC.: **SERIE**

V2: A2:

KW: **0,4** HP

U./MIN: **5505**

APPLIC.: **Servosterzo**

SERV: **S1**

CODICE: **KLMT1320-**

852980  
8412070AT  
8020889



ROTAZIONE V.L.A.: Entrambi i sensi

∅ 100 X 165 mors 3

CARR.: **WAGNER** EF5M

MOTORE: **SCHABMULLER**

TIPO: **R100/0,4-185/131-81-18**

ARM. V1: **48** A1: **12,6**

ECC.: **SERIE**

V2: A2:

KW: **0,4** HP

U./MIN: **2815**

APPLIC.: **Servosterzo**

SERV: **S3 - 56%**

CODICE: **KLMT2543-**

918020  
415948 - 841  
8422988/841  
50041501



ROTAZIONE V.L.A.: Entrambi i sensi

∅ 100 X 255 mors 3

CARR.: **WAGNER** FM14 - FM20

MOTORE: **SCHABMULLER**

TIPO: **R100/0,4-230/170-81-18**

ARM. V1: **48** A1:

ECC.: **SERIE**

V2: A2:

KW: **0,4** HP

U./MIN: **5505**

APPLIC.: **Servosterzo**

SERV: **S1**

CODICE: **KLMT2056-**

401669  
8401669  
8410541  
50017421



ROTAZIONE V.L.A.: Orario

∅ 150 X 205 mors 2

CARR.: **WAGNER** GX30-40

MOTORE: **SCHABMULLER**

TIPO: **P150/1-628/698-4,1/01**

ARM. V1: **80** A1: **15,9**

ECC.: **M. PERMANENTE**

V2: A2:

KW: **1** HP

U./MIN: **1920**

APPLIC.: **Servosterzo**

SERV: **S3-40%**

CODICE: **KLMT1295-**

8405837  
405837  
916561  
50031633



ROTAZIONE V.L.A.: Entrambi i sensi

∅ 125 X 190 mors 3

CARR.: **WAGNER** K15

MOTORE: **SCHABMULLER**

TIPO: **R125/1,05FK 681/637-120-51**

ARM. V1: **80** A1:

ECC.: **SERIE**

V2: A2:

KW: **1,05** HP

U./MIN:

APPLIC.: **Servosterzo**

SERV:

# CATALOGO MOTORI



SRL

CODICE: **KLMT2733-**

8020888

WA020888

8411696

50015331



CARR.: **WAGNER - STIL FM**

MOTORE: **SCHABMULLER**

TIPO: **R100/0,4-184/149-81-18**

ARM. V1: **23,5** A1: **25**

ECC.: **SERIE**

V2: A2:

KW: **0,4** HP

U./MIN: **2950**

ROTAZIONE V.L.A.: Entrambi i sensi

∅ 100 X 166 mors 3

APPLIC.: **Servosterzo**

SERV: **S3-60%**

CODICE: **KLMT1710-**

Y296321272

Y258433700

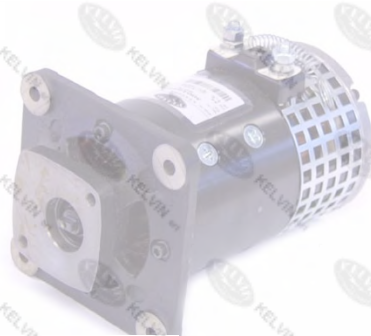

CARR.: **YALE** YALE

MOTORE: **SCHABMULLER**

TIPO: **D112/1R-639/606**

ARM. V1: **36** A1: **40**

ECC.: **COMPOUND**

V2: A2:

KW: **1** HP

U./MIN: **3160**

ROTAZIONE V.L.A.: Orario

∅ 112 X 211 mors 2

APPLIC.: **Servosterzo**

SERV: **S3-40%**