

CATALOGO MOTORI



CODICE: **KLMT2760-**

0058093*
0058107
670235
50058224*



ROTAZIONE V.L.A.: Orario

Ø 180 X 340 mors 3

CARR.: **CESAB** BLITZ16Q.
MOTORE: **SCHABMULLER**
TIPO: **TSA170-210-9-UL**
ARM. V1: **3F-28** A1:
ECC.: **ASINCRONO 80Hz**
V2: A2:
KW: **10** HP
U./MIN: **2314**

APPLIC.: **Sollevamento** SERV: **S3 - 26%**

CODICE: **KLMT2742-**

0058087

EX.50055107

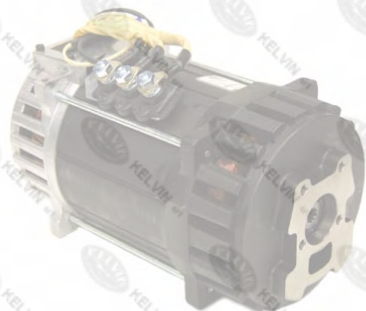

ROTAZIONE V.L.A.: Entrambi i sensi

Ø 200 X 368 mors 3

CARR.: **CESAB** BLITZ250AC
MOTORE: **SCHABMULLER**
TIPO: **TSA200B-19**
ARM. V1: **3F-50** A1:
ECC.: **ASINCRONO 80Hz**
V2: A2:
KW: **14** HP
U./MIN: **2300**

APPLIC.: **Sollevamento** SERV: **S3 - 20%**

CODICE: **KLMT3235-**

0058090

EX.50055502



ROTAZIONE V.L.A.: Entrambi i sensi

Ø 200 X 420 mors 3

CARR.: **CESAB** BLITZ AC
MOTORE: **SCHABMULLER**
TIPO: **TSA200C-24**
ARM. V1: **3F-50** A1:
ECC.: **ASINCRONO 85Hz**
V2: A2:
KW: **20** HP
U./MIN: **2450**

APPLIC.: **Sollevamento** SERV: **S3 - 20%**

CODICE: **KLMT1360-**

58005
0058005



ROTAZIONE V.L.A.: Orario

Ø 190 X 380 mors 2

CARR.: **CESAB** BLITZ 1,6 T
MOTORE: **SCHABMULLER**
TIPO: **D190/8RK-5/4-../03**
ARM. V1: **48** A1:
ECC.: **COMPOUND**
V2: A2:
KW: **8** HP
U./MIN: **2030**

APPLIC.: **Sollevamento** SERV: **S3-25%**

CODICE: **KLMT1363-**

58073
0058073



ROTAZIONE V.L.A.: Orario

Ø 210 X 357 mors 2

CARR.: **CESAB** BLITZ 1,6 - 2,
MOTORE: **SCHABMULLER**
TIPO: **TSL210C-308-UL**
ARM. V1: **48** A1:
ECC.: **SERIE**
V2: A2:
KW: **9,5** HP
U./MIN: **1520**

APPLIC.: **Sollevamento** SERV: **S3-13%**

CATALOGO MOTORI



SRL

CODICE: **KLMT1358-**

58001
0058001

50031851 ER



ROTAZIONE V.L.A.: Orario

∅ 190 X 0 morsi 2

CARR.: **CESAB** CESAB

MOTORE: **SCHABMULLER**

TIPO: **D190/8RK-5/4-16/08**

ARM. V1: **48** A1:

ECC.: **COMPOUND**

V2: A2:

KW: **8** HP

U./MIN: **2030**

APPLIC.: **Sollevamento**

SERV: **S3-25%**

CODICE: **KLMT2440-**

58026
0058026
50041177
50037160



ROTAZIONE V.L.A.: Orario

∅ 210 X 357 morsi 2

CARR.: **CESAB** BLITZ 1,6 - 2,

MOTORE: **SCHABMULLER**

TIPO: **R210/9,5RK-306/308-../03**

ARM. V1: **48** A1:

ECC.: **SERIE**

V2: A2:

KW: **9,5** HP

U./MIN: **1520**

APPLIC.: **Sollevamento**

SERV: **S3-13%**

CODICE: **KLMT1364-**

58027
0058027



ROTAZIONE V.L.A.: Orario

∅ 210 X 425 morsi 2

CARR.: **CESAB - LUGLI** BLITZ - GALIL

MOTORE: **SCHABMULLER**

TIPO: **R210/14RK-471/314-../10**

ARM. V1: **80** A1: **206**

ECC.: **SERIE**

V2: A2:

KW: **14** HP

U./MIN: **2345**

APPLIC.: **Sollevamento**

SERV: **S3-18%**

CODICE: **KLMT2357-**

4305317
907-014-0042
50017778



ROTAZIONE V.L.A.: Orario

∅ 178 X 375 morsi 2

CARR.: **CLARK** EM15SL ??

MOTORE: **SCHABMULLER**

TIPO: **D178/10RK-581/571-16/07**

ARM. V1: **48** A1:

ECC.: **COMPOUND**

V2: A2:

KW: **10** HP

U./MIN: **2400**

APPLIC.: **Sollevamento**

SERV: **S3-15%**

CODICE: **KLMT1725-**

3736354



ROTAZIONE V.L.A.: Orario

∅ 178 X 320 morsi 2

CARR.: **CLARK** CLARK

MOTORE: **SCHABMULLER**

TIPO: **R178/4,5R-127/121-../07**

ARM. V1: **48** A1: **113**

ECC.: **SERIE**

V2: A2:

KW: **4,5** HP

U./MIN: **2660**

APPLIC.: **Sollevamento**

SERV: **S3-40%**

CATALOGO MOTORI



SRL

CODICE: **KLMT1301-**

4305254

50017787



ROTAZIONE V.L.A.: Orario

∅ 178 X 375 mors 2

CARR.: **CLARK** EM15SL

MOTORE: **SCHABMULLER**

TIPO: **D178/8RK-582/572-16/04**

ARM. V1: **48** A1:

ECC.: **COMPOUND**

V2: A2:

KW: **8** HP

U./MIN: **2020**

APPLIC.: **Sollevamento**

SERV: **S3-19%**

CODICE: **KLMT1242-**

3790183

3790990

4790183

50019823



ROTAZIONE V.L.A.: Orario

∅ 210 X 390 mors 2

CARR.: **CLARK** EPM25N

MOTORE: **SCHABMULLER**

TIPO: **R210/10RK-268/166-22**

ARM. V1: **77** A1:

ECC.: **SERIE**

V2: A2:

KW: **10** HP

U./MIN:

APPLIC.: **Sollevamento**

SERV: **S3**

CODICE: **KLMT2108-**

4336902

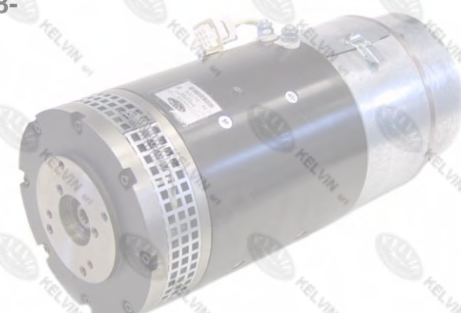

ROTAZIONE V.L.A.: Orario

∅ 220 X 485 mors 2

CARR.: **CLARK** CEM30S

MOTORE: **SCHABMULLER**

TIPO: **R220/18RK-28/32-../02**

ARM. V1: **80** A1:

ECC.: **SERIE**

V2: A2:

KW: **18** HP

U./MIN: **2500**

APPLIC.: **Sollevamento**

SERV: **S3 - 21%**

CODICE: **KLMT2494-**

670213

670230



ROTAZIONE V.L.A.: Orario

∅ 178 X 378 mors 2

CARR.: **DETAS** DETAS

MOTORE: **SCHABMULLER**

TIPO: **R178/8RK-691/677-../05**

ARM. V1: **48** A1:

ECC.: **SERIE**

V2: A2:

KW: **8** HP

U./MIN: **1935**

APPLIC.: **Sollevamento**

SERV: **S3-16%**

CODICE: **KLMT2378-**

3001848K

3001849

50039780*



ROTAZIONE V.L.A.: Orario

∅ 178 X 318 mors 2

CARR.: **HUBTEX** HUBTEX

MOTORE: **SCHABMULLER**

TIPO: **R178/5RK-722/689-08/05**

ARM. V1: **76** A1:

ECC.: **SERIE**

V2: A2:

KW: **5** HP

U./MIN: **2625**

APPLIC.: **Sollevamento**

SERV: **S1**

CATALOGO MOTORI



SRL

CODICE: **KLMT2840-**

0893701



ROTAZIONE V.L.A.: Orario

Ø 178 X 314 mors 2

CARR.: **HYSTER** A1.50XL

MOTORE: **SCHABMULLER**

TIPO: **TSL178A-701**

ARM. V1: 24 A1:

ECC.: **SERIE**

V2: A2:

KW: **5,8** HP

U./MIN: **1810**

APPLIC.: **Sollevamento** SERV: **S2-21'**

CODICE: **KLMT2722-**

0878822



ROTAZIONE V.L.A.: Orario

Ø 178 X 316 mors 2

CARR.: **HYSTER** A1.50XL

MOTORE: **SCHABMULLER**

TIPO: **R178/4,8RK-705/686-../08**

ARM. V1: 24 A1:

ECC.: **SERIE**

V2: A2:

KW: **4,8 - 5,8** HP

U./MIN: **1770**

APPLIC.: **Sollevamento** SERV: **S2-15'**

CODICE: **KLMT1731-**

0363006



ROTAZIONE V.L.A.: Orario

Ø 150 X 320 mors 2

CARR.: **HYSTER** **HYSTER**

MOTORE: **SCHABMULLER**

TIPO: **R150/4,5RK-606/626**

ARM. V1: 24 A1: 248

ECC.: **SERIE**

V2: A2:

KW: **4,5** HP

U./MIN: **2350**

APPLIC.: **Sollevamento** SERV: **S3-11%**

CODICE: **KLMT3175-**

0037807

50419015



ROTAZIONE V.L.A.: Orario

Ø 150 X 320 mors 2

CARR.: **HYSTER** **HYSTER**

MOTORE: **SCHABMULLER**

TIPO: **R150/4,5RK-666/527**

ARM. V1: 24 A1: 248

ECC.: **SERIE**

V2: A2:

KW: **4,5** HP

U./MIN: **2350**

APPLIC.: **Sollevamento** SERV: **S3-11%**

CODICE: **KLMT2690-**

8504424

2036241

908-014



ROTAZIONE V.L.A.: Antiorario

Ø 178 X 440 mors 2

CARR.: **HYSTER** **HYSTER**

MOTORE: **SCHABMULLER**

TIPO: **R178/10,5LK-704/684**

ARM. V1: 80 A1:

ECC.: **SERIE**

V2: A2:

KW: **10,5** HP

U./MIN: **3245**

APPLIC.: **Sollevamento** SERV: **S2-15MIN.**

CATALOGO MOTORI



SRL

CODICE: **KLMT2296-**

8504423
Y580008562

908-014



ROTAZIONE V.L.A.: Antiorario

Ø 178 X 440 mors 2

CARR.: **HYSTER** HYSTER

MOTORE: **SCHABMULLER**

TIPO: **R178/10,5LK-704/684 TW MK**

ARM. V1: **80** A1:

ECC.: **SERIE**

V2: A2:

KW: **10,5** HP

U./MIN: **3245**

APPLIC.: **Sollevamento**

SERV: **S2-15MIN.**

CODICE: **KLMT1547-**

83105/90299

50028935*

50026008*



ROTAZIONE V.L.A.: Orario

Ø 178 X 355 mors 2

CARR.: **IRION** IRION

MOTORE: **SCHABMULLER**

TIPO: **R178/8RK-531/526**

ARM. V1: **80** A1: **135**

ECC.: **SERIE**

V2: A2:

KW: **8** HP

U./MIN: **3570**

APPLIC.: **Sollevamento**

SERV: **S3-30%**

CODICE: **KLMT2950-**

00175051

50022503



ROTAZIONE V.L.A.: Orario

Ø 210 X 414 mors 2

CARR.: **JUNGHEINRICH ETX -K**

MOTORE: **SCHABMULLER**

TIPO: **R210/10RFX-396/265-16/10**

ARM. V1: **45** A1: **261**

ECC.: **SERIE**

V2: A2:

KW: **10** HP

U./MIN: **2830**

APPLIC.: **Sollevamento**

SERV: **S3-66%**

CODICE: **KLMT1330-**

50020560

00132885

907-017-0032

50020560*



ROTAZIONE V.L.A.: Orario

Ø 210 X 403 mors 2

CARR.: **JUNGHEINRICH ETX COMBI**

MOTORE: **SCHABMULLER**

TIPO: **R210/8RK-321/205-16/10**

ARM. V1: **48** A1: **210**

ECC.: **SERIE**

V2: A2:

KW: **8** HP

U./MIN: **2700**

APPLIC.: **Sollevamento**

SERV: **S3-22%**

CODICE: **KLMT2573-**

50055515

50041442

00194201

50037614



ROTAZIONE V.L.A.: Orario

Ø 150 X 290 mors 2

CARR.: **JUNGHEINRICH ETX COMBI**

MOTORE: **SCHABMULLER**

TIPO: **D150/2,2RFX-897/826-..J01**

ARM. V1: **48** A1:

ECC.: **COMPOUND**

V2: A2:

KW: **2,2** HP

U./MIN: **1960**

APPLIC.: **Sollevamento**

SERV: **S1**

CATALOGO MOTORI



CODICE: **KLMT2429-**

00175053

50025488



ROTAZIONE V.L.A.: Orario

Ø 210 X 450 morsi 2

CARR.: **JUNGHEINRICH ETX -K0III**

MOTORE: **SCHABMULLER**

TIPO: **R210/14RFK-414/263-22/10**

ARM. V1: **75** A1: **210**

ECC.: **SERIE**

V2: A2:

KW: **14** HP

U./MIN: **2920**

APPLIC.: **Sollevamento**

SERV: **S3-66%**

CODICE: **KLMT1388-**

703595

9029226

0005751136



ROTAZIONE V.L.A.: Orario

Ø 178 X 374 morsi 2

CARR.: **KALMAR IRION**

MOTORE: **SCHABMULLER**

TIPO: **R178/8RK-104/98**

ARM. V1: **80** A1: **133**

ECC.: **SERIE**

V2: A2:

KW: **8** HP

U./MIN: **3550**

APPLIC.: **Sollevamento**

SERV: **S3 - 30%**

CODICE: **KLMT1328-**

904771

9032444

50028703

50017445



ROTAZIONE V.L.A.: Orario

Ø 178 X 317 morsi 2

CARR.: **KALMAR 50q.li**

MOTORE: **SCHABMULLER**

TIPO: **R178/8RK-589/526-08/10**

ARM. V1: **80** A1:

ECC.: **SERIE**

V2: A2:

KW: **8** HP

U./MIN: **3570**

APPLIC.: **Sollevamento**

SERV:

CODICE: **KLMT1293-**

4033415-002



ROTAZIONE V.L.A.: Orario

Ø 240 X 328 morsi 3

CARR.: **LANSING LAN.**

MOTORE: **SCHABMULLER**

TIPO: **R240/10R-34/30**

ARM. V1: **75** A1: **160**

ECC.: **SERIE**

V2: A2:

KW: **10** HP

U./MIN: **2800**

APPLIC.: **Sollevamento**

SERV: **S3-24%**

CODICE: **KLMT1354-**

5782614-002

4301663

3001826K Hu

50028382



ROTAZIONE V.L.A.: Orario

Ø 150 X 320 morsi 2

CARR.: **LANSING - CLA TM16N**

MOTORE: **SCHABMULLER**

TIPO: **D150/4,5RK-533/531-08/06**

ARM. V1: **48** A1: **116**

ECC.: **COMPOUND**

V2: A2:

KW: **4,5** HP

U./MIN: **3530**

APPLIC.: **Sollevamento**

SERV: **S3 = 80%**

CATALOGO MOTORI



SRL

CODICE: **KLMT2876-**

0009810823
5786083-001



ROTAZIONE V.L.A.: Orario

Ø 125 X 243 morsa 2

CARR.: **LINDE** V10 146

MOTORE: **SCHABMULLER**

TIPO: **D125/3R-519/502-../05**

ARM. V1: **24** A1: **16,5**

ECC.: **COMPOUND**

V2: A2:

KW: **3** HP

U./MIN: **3310**

APPLIC.: **Sollevamento**

SERV: **S3 = XX%**

CODICE: **KLMT2211-**

0009801706

907-010-0114

50022151



ROTAZIONE V.L.A.: Orario

Ø 112 X 213 morsa 2

CARR.: **LINDE** L16L

MOTORE: **SCHABMULLER**

TIPO: **D112/2R-126/103-../05**

ARM. V1: **24** A1:

ECC.: **COMPOUND**

V2: A2:

KW: **2** HP

U./MIN: **2470**

APPLIC.: **Sollevamento**

SERV: **S3-10'**

CODICE: **KLMT1043-**

0009810705

0009810785



ROTAZIONE V.L.A.: Orario

Ø 210 X 370 morsa 2

CARR.: **LINDE** E20 -25 - 30 V

MOTORE: **SCHABMULLER**

TIPO: **R210/10,5R-94/54**

ARM. V1: **80** A1: **160**

ECC.: **SERIE**

V2: A2:

KW: **10,5** HP

U./MIN: **2260**

APPLIC.: **Sollevamento**

SERV: **S3 = 20%**

CODICE: **KLMT1340-**

50040814

50040814



ROTAZIONE V.L.A.: Orario

Ø 178 X 310 morsa 2

CARR.: **LUGLI** ETR

MOTORE: **SCHABMULLER**

TIPO: **R178/5,5R-724/690-16/09**

ARM. V1: **48** A1: **135**

ECC.: **SERIE**

V2: A2:

KW: **5,5** HP

U./MIN: **2450**

APPLIC.: **Sollevamento**

SERV: **S3-22%**

CODICE: **KLMT1164-**

2.803652

2803652

50027702

50025689



ROTAZIONE V.L.A.: Orario

Ø 178 X 380 morsa 2

CARR.: **LUGLI** C3/L3/ETR/GI

MOTORE: **SCHABMULLER**

TIPO: **TSL178-572**

ARM. V1: **48** A1: **206**

ECC.: **COMPOUND**

V2: A2:

KW: **8** HP

U./MIN: **2020**

APPLIC.: **Sollevamento**

SERV: **S3-19%**

CATALOGO MOTORI



SRL

CODICE: **KLMT2154-**

2.803860

2803860

50051562*

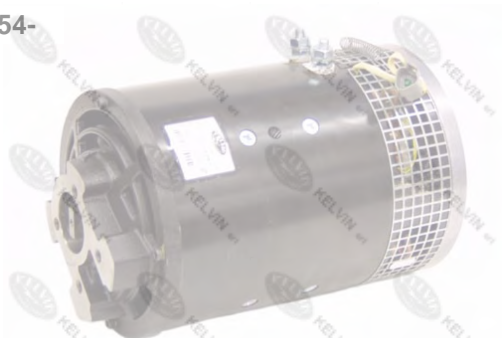

ROTAZIONE V.L.A.: Orario

∅ 210 X 330 mors 2

CARR.: **LUGLI** GIOTTO 20-2

MOTORE: **SCHABMULLER**

TIPO: **TSL210B-342.19**

ARM. V1: **48** A1:

ECC.: **SERIE**

V2: A2:

KW: **10** HP

U./MIN: **1690**

APPLIC.: **Sollevamento**

SERV: **S3-18%**

CODICE: **KLMT2153-**

2.803253

2803253

EX.50041724

50047641*



ROTAZIONE V.L.A.: Orario

∅ 210 X 360 mors 2

CARR.: **LUGLI** GIOTTO

MOTORE: **SCHABMULLER**

TIPO: **R210/10RK-480/324-../08**

ARM. V1: **48** A1:

ECC.: **SERIE**

V2: A2:

KW: **10** HP

U./MIN: **2745**

APPLIC.: **Sollevamento**

SERV: **S3-68%**

CODICE: **KLMT1341-**

2.803659

2803659

50040856*



ROTAZIONE V.L.A.: Orario

∅ 210 X 316 mors 2

CARR.: **LUGLI** ETXR

MOTORE: **SCHABMULLER**

TIPO: **R210/9R-478/322-../05**

ARM. V1: **80** A1: **132,5**

ECC.: **SERIE**

V2: A2:

KW: **9** HP

U./MIN: **2585**

APPLIC.: **Sollevamento**

SERV: **S3-27%**

CODICE: **KLMT2559-**

2.803659

2803659

50050991*



ROTAZIONE V.L.A.: Orario

∅ 210 X 316 mors 2

CARR.: **LUGLI** ETXR

MOTORE: **SCHABMULLER**

TIPO: **TSL210C-322.19**

ARM. V1: **80** A1: **132,5**

ECC.: **SERIE**

V2: A2:

KW: **9** HP

U./MIN: **2585**

APPLIC.: **Sollevamento**

SERV: **S3-27%**

CODICE: **KLMT2673-**

2.803851

2803851

50053327



ROTAZIONE V.L.A.: Orario

∅ 240 X 388 mors 2

CARR.: **LUGLI** GALILEO

MOTORE: **SCHABMULLER**

TIPO: **TSL240-79.28**

ARM. V1: **80** A1:

ECC.: **SERIE**

V2: A2:

KW: **15** HP

U./MIN: **2280**

APPLIC.: **Sollevamento**

SERV: **S3-68%**

CATALOGO MOTORI



CODICE: **KLMT3364-**

97021-09900
9702109900
97021-05300
9702105300



ROTAZIONE V.L.A.: Orario

∅ 170 X 368 mors 3

CARR.: **MITSUBISHI** MITSUBISHI
MOTORE: **SCHABMULLER**
TIPO: **TSA170-240-17-UL**
ARM. V1: **3F-28** A1:
ECC.: **ASINCRONO 58Hz**
V2: A2:
KW: **10 - 14** HP
U./MIN: **2314 - 163**

APPLIC.: **Sollevamento** SERV: **S3-26%**

CODICE: **KLMT2725-**

1414716
Y440069051
908-010-0046



ROTAZIONE V.L.A.: Orario

∅ 112 X 200 mors 2

CARR.: **NACCO** ORMIC
MOTORE: **SCHABMULLER**
TIPO: **D112/2R-553/124-../16**
ARM. V1: **24** A1: **117**
ECC.: **COMPOUND**
V2: A2:
KW: **2** HP
U./MIN: **2500**

APPLIC.: **Sollevamento** SERV: **S3-13%**

CODICE: **KLMT2915-**

300010
907-010-0095
50019741



ROTAZIONE V.L.A.: Orario

∅ 112 X 214 mors 2

CARR.: **SICHELSCHM** VARI
MOTORE: **SCHABMULLER**
TIPO: **D112/2R-658/626-../05**
ARM. V1: **24** A1: **127**
ECC.: **COMPOUND**
V2: A2:
KW: **2** HP
U./MIN: **2260**

APPLIC.: **Sollevamento** SERV: **S3-10'**

CODICE: **KLMT1082-**

035789



ROTAZIONE V.L.A.: Antiorario

∅ 150 X 320 mors 2

CARR.: **STEINBOCK** STEINBOCK
MOTORE: **SCHABMULLER**
TIPO: **R150/4,5LK-529/527**
ARM. V1: **24** A1: **248**
ECC.: **SERIE**
V2: A2:
KW: **4,5** HP
U./MIN: **2350**

APPLIC.: **Sollevamento** SERV: **S3-11%**

CODICE: **KLMT2006-**

65900510

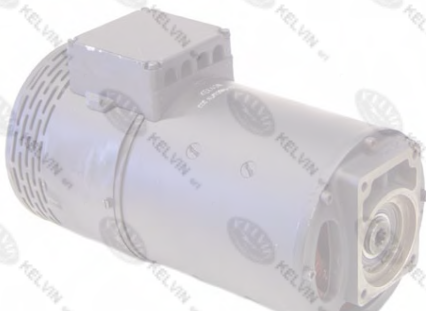

ROTAZIONE V.L.A.: Orario

∅ 178 X 374 mors 2

CARR.: **STEINBOCK** STEINBOCK
MOTORE: **SCHABMULLER**
TIPO: **R178/8RK-203/108-08/05**
ARM. V1: **76** A1: **138**
ECC.: **SERIE**
V2: A2:
KW: **8** HP
U./MIN: **3370**

APPLIC.: **Sollevamento** SERV: **S3-25%**

CATALOGO MOTORI



CODICE: **KLMT2024-**

04882199



ROTAZIONE V.L.A.: Orario

∅ 220 X 402 morsi 2

CARR.: **STEINBOCK** TRILATERAL

MOTORE: **SCHABMULLER**

TIPO: **D220/16RFK-19/24-..J07**

ARM. V1: **80** A1:

ECC.: **COMPOUND**

V2: A2:

KW: **16** HP

U./MIN: **2190**

APPLIC.: **Sollevamento**

SERV: **S3 - 34%**

CODICE: **KLMT1876-**

469101

50175201

9070170025z

50019784*



ROTAZIONE V.L.A.: Orario

∅ 210 X 460 morsi 2

CARR.: **STEINBOCK** WA15

MOTORE: **SCHABMULLER**

TIPO: **R210/14RK-352/223-32/29**

ARM. V1: **80** A1:

ECC.: **SERIE**

V2: A2:

KW: **14** HP

U./MIN: **2490**

APPLIC.: **Sollevamento**

SERV: **S3-48%**

CODICE: **KLMT1326-**

50016327



ROTAZIONE V.L.A.: Orario

∅ 150 X 320 morsi 2

CARR.: **VARI** VARI

MOTORE: **SCHABMULLER**

TIPO: **R150/5RK-683/634**

ARM. V1: **36** A1:

ECC.: **SERIE**

V2: A2:

KW: **5** HP

U./MIN: **2720**

APPLIC.: **Sollevamento**

SERV: **S3-30%**

CODICE: **KLMT3434-**

670235



ROTAZIONE V.L.A.: Orario

∅ 170 X 368 morsi 3

CARR.: **VARI** RETRATTILE

MOTORE: **SCHABMULLER**

TIPO: **TSA170-240-017**

ARM. V1: **3F- 28** A1:

ECC.: **ASINCRONO Hz:**

V2: A2:

KW: **14** HP

U./MIN: **1630**

APPLIC.: **Sollevamento**

SERV: **S3 - 15%**

CODICE: **KLMT3265-**

8509399



ROTAZIONE V.L.A.: Antiorario

∅ 195 X 435 morsi 2

CARR.: **YALE** ERC55HG

MOTORE: **SCHABMULLER**

TIPO: **TSL190B-75AA-CB**

ARM. V1: **36-48** A1:

ECC.:

V2: A2:

KW: **8,5-12,5** HP

U./MIN: **2180**

APPLIC.: **Sollevamento**

SERV: **S2-30'**

CATALOGO MOTORI



SRL

CODICE: **KLMT2457-**

258984400

Y258984400

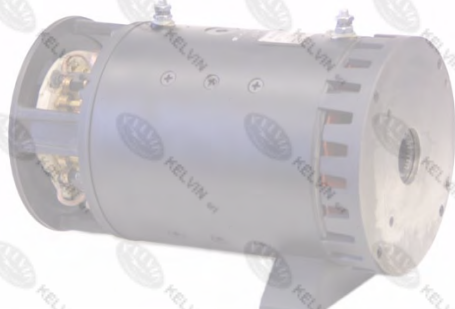

ROTAZIONE V.L.A.: Antiorario

Ø 210 X 375 mors 2

CARR.: **YALE** ERC40

MOTORE: **SCHABMULLER**

TIPO: **D210/14LK-465/307-..J06**

ARM. V1: **72** A1:

ECC.: **COMPOUND**

V2: A2:

KW: **14** HP

U./MIN: **1645**

APPLIC.: **Sollevamento**

SERV: **S2-7MIN.**