

CATALOGO MOTORI



SRL

CODICE: **KLMT1993-**

MP405-11



ROTAZIONE V.L.A.: Orario

Ø 130 X 215 mors 2

CARR.: **NISSAN** NISSAN

MOTORE: **HITACHI**

TIPO: **MP405-11**

ARM. V1: **48** A1:

ECC.: **COMPOUND**

V2: A2:

KW: **0,45** HP

U./MIN:

APPLIC.: **Servosterzo**

SERV: **1 ORA**

CODICE: **KLMT1707-**

0-51000-1921

2921044H00

29210-44H00



ROTAZIONE V.L.A.: Orario

Ø 95 X 180 mors 2

CARR.: **NISSAN** 12L30U

MOTORE: **NIKKO**

TIPO: **NSK1850-007**

ARM. V1: **36-48** A1:

ECC.: **M. PERMANENTE**

V2: A2:

KW: **0,4** HP

U./MIN:

APPLIC.: **Servosterzo**

SERV:

CODICE: **KLMT1090-**

29210-41H10

2921041H10

29210-41H00



ROTAZIONE V.L.A.: Entrambi i sensi

Ø 84 X 167 mors 2

CARR.: **NISSAN** NISSAN

MOTORE: **NIKKO**

TIPO: **NSK1850-015**

ARM. V1: **36-48** A1:

ECC.: **M. PERMANENTE**

V2: A2:

KW: **0,4** HP

U./MIN:

APPLIC.: **Servosterzo**

SERV:

CODICE: **KLMT1327-**

403124

00299528

50161403

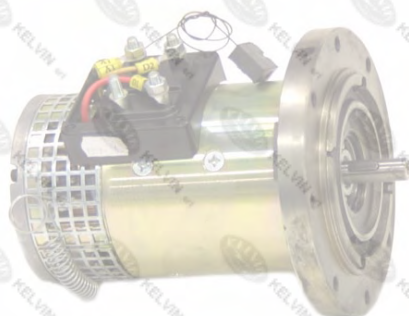

ROTAZIONE V.L.A.: Entrambi i sensi

Ø 100 X 148 mors 3

CARR.: **NISSAN** STEINBOCK

MOTORE: **SCHABMULLER**

TIPO: **R100/0,4-118/117**

ARM. V1: **23,5** A1: **27**

ECC.: **SERIE**

V2: A2:

KW: **0,4** HP

U./MIN: **2960**

APPLIC.: **Servosterzo**

SERV: **S3-60%**

CODICE: **KLMT2894-**

211394

50015389*

50015959



ROTAZIONE V.L.A.: Entrambi i sensi

Ø 0 X 0 mors 0

CARR.: **ROCLA** VARI

MOTORE: **SCHABMULLER**

TIPO: **P102/0,4-36/3-81-46**

ARM. V1: **48** A1:

ECC.: **M. PERMANENTE**

V2: A2:

KW: **0,4** HP

U./MIN: **2680**

APPLIC.: **Servosterzo**

SERV: **S3-70%**

CATALOGO MOTORI



SRL

CODICE: **KLMT2883-**

211394
901257
50030436*



ROTAZIONE V.L.A.: Entrambi i sensi

Ø 102 X 163 mors 2

CARR.: **ROCLA** VARI

MOTORE: **SCHABMULLER**

TIPO: **P102/0,4-12/3-81-46**

ARM. V1: **48** A1:

ECC.: **M. PERMANENTE**

V2: A2:

KW: **0,4** HP

U./MIN: **2680**

APPLIC.: **Servosterzo**

SERV: **S3-70%**

CODICE: **KLMT3483-**

2121



ROTAZIONE V.L.A.: Orario

Ø 150 X 0 mors 0

CARR.: **VARI** ELECAR

MOTORE: **AMRE**

TIPO: **2121**

ARM. V1: **24** A1: -

ECC.: **COMPOUND**

V2: A2:

KW: **1,000** HP

U./MIN: **1490**

APPLIC.: **Servosterzo**

SERV: **S2-60'**

CODICE: **KLMT2761-**

1517220551
0136401007



ROTAZIONE V.L.A.: Orario

Ø 125 X 250 mors 2

CARR.: **VARI** VARI

MOTORE: **BOSCH**

TIPO: **AMK5663=>F**

ARM. V1: **24** A1:

ECC.: **COMPOUND**

V2: A2:

KW: **0,5** HP

U./MIN: **1600**

APPLIC.: **Servosterzo**

SERV: **S1**

CODICE: **KLMT3171-**

SE043



ROTAZIONE V.L.A.: Orario

Ø 150 X 312 mors 2

CARR.: **VARI** VARI

MOTORE: **CFR**

TIPO: **SE-151-PA-VA-Q GR.2**

ARM. V1: **80** A1: **32**

ECC.: **COMPOUND**

V2: A2:

KW: **2** HP

U./MIN: **1800**

APPLIC.: **Servosterzo**

SERV:

CODICE: **KLMT3359-**

30912



ROTAZIONE V.L.A.: Entrambi i sensi

Ø 104 X 140 mors 2

CARR.: **VARI** VARI

MOTORE: **CIMA**

TIPO: **30912- Albero d.**

ARM. V1: **24** A1: **42**

ECC.: **M. PERMANENTE**

V2: A2:

KW: **0,800** HP

U./MIN: **3000**

APPLIC.: **Servosterzo**

SERV:

CATALOGO MOTORI



SRL

CODICE: **KLMT3324-**

30911



ROTAZIONE V.L.A.: Entrambi i sensi

Ø 114 X 140 mors 2

CARR.: **VARI** VARI

MOTORE: **CIMA**

TIPO: **30911- Albero d.**

ARM. V1: **24** A1:

ECC.: **M. PERMANENTE**

V2: A2:

KW: **0,800** HP

U./MIN: **4500 ?**

APPLIC.: **Servosterzo**

SERV:

CODICE: **KLMT1118-**

11212297



ROTAZIONE V.L.A.: Orario

Ø 150 X 254 mors 2

CARR.: **VARI** INDOS

MOTORE: **ISKRA**

TIPO: **AMP3302=>F**

ARM. V1: **36** A1:

ECC.: **COMPOUND**

V2: A2:

KW: **1** HP

U./MIN: **1200**

APPLIC.: **Servosterzo**

SERV: **S1**

CODICE: **KLMT1122-**

11212591

1517220514



ROTAZIONE V.L.A.: Orario

Ø 125 X 235 mors 2

CARR.: **VARI** HYTOS

MOTORE: **ISKRA**

TIPO: **AMK3303=>F**

ARM. V1: **72** A1:

ECC.:

V2: A2:

KW: **1** HP

U./MIN: **1900**

APPLIC.: **Servosterzo**

SERV: **S1**

CODICE: **KLMT3056-**

11216245

EX.11212154



ROTAZIONE V.L.A.: Orario

Ø 150 X 254 mors 2

CARR.: **VARI** INDOS

MOTORE: **ISKRA**

TIPO: **AMP5614**

ARM. V1: **80** A1:

ECC.: **COMPOUND**

V2: A2:

KW: **1** HP

U./MIN: **2000**

APPLIC.: **Servosterzo**

SERV: **S2**

CODICE: **KLMT3288-**



ROTAZIONE V.L.A.: Entrambi i sensi

Ø 98 X 203 mors 2

CARR.: **VARI** VARI

MOTORE: **LENZE**

TIPO: **13.120.65.910**

ARM. V1: **48** A1: **13,1**

ECC.: **M. PERMANENTE**

V2: A2:

KW: **0,51** HP

U./MIN: **2400**

APPLIC.: **Servosterzo**

SERV: **S3-30%**

CATALOGO MOTORI



SRL

CODICE: **KLMT3012-**

28715280



ROTAZIONE V.L.A.: Entrambi i sensi

Ø 112 X 0 morsi 2

CARR.: **VARI** VARI

MOTORE: **SCHABMULLER**

TIPO: **P112/0,3-620/628**

ARM. V1: **21** A1: **18,5**

ECC.: **M. PERMANENTE**

V2: A2:

KW: **0,3** HP

U./MIN: **2130**

APPLIC.: **Servosterzo**

SERV: **S2-60'**

CODICE: **KLMT1323-**

50016228

0009810763



ROTAZIONE V.L.A.: Orario

Ø 112 X 240 morsi 2

CARR.: **VARI** VARI

MOTORE: **SCHABMULLER**

TIPO: **D112/1RK-664/662**

ARM. V1: **24** A1:

ECC.: **COMPOUND**

V2: A2:

KW: **1** HP

U./MIN: **1740**

APPLIC.: **Servosterzo**

SERV: **S3-18%**

CODICE: **KLMT3186-**

50041674



ROTAZIONE V.L.A.: Entrambi i sensi

Ø 112 X 160 morsi 2

CARR.: **VARI** MODO3

MOTORE: **SCHABMULLER**

TIPO: **P112/0,3-745/698-81-46 HES**

ARM. V1: **24** A1:

ECC.: **M. PERMANENTE**

V2: A2:

KW: **0,300** HP

U./MIN: **1600**

APPLIC.: **Servosterzo**

SERV: **S3-26%**

CODICE: **KLMT2848-**

2000735

50015357*



ROTAZIONE V.L.A.: Entrambi i sensi

Ø 102 X 163 morsi 2

CARR.: **VARI** VARI

MOTORE: **SCHABMULLER**

TIPO: **P102/0,4-18/8-81-46**

ARM. V1: **24** A1:

ECC.: **M. PERMANENTE**

V2: A2:

KW: **0,4** HP

U./MIN: **0**

APPLIC.: **Servosterzo**

SERV: **S3-70%**

CODICE: **KLMT3442-**

50061466

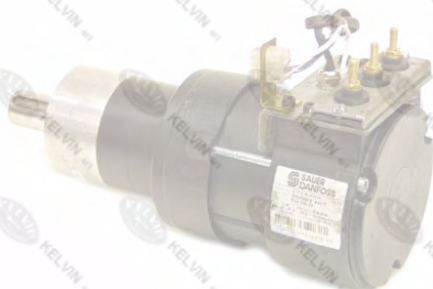

ROTAZIONE V.L.A.: Entrambi i sensi

Ø 106 X 158 morsi 3

CARR.: **VARI** RIDUTTORE

MOTORE: **SCHABMULLER**

TIPO: **TSA106-50-10.46**

ARM. V1: **3F- 28** A1:

ECC.: **ASINCRONO Hz140**

V2: A2:

KW: **0,51** HP

U./MIN: **3850**

APPLIC.: **Servosterzo**

SERV: **S2-60'**

CATALOGO MOTORI



SRL

CODICE: **KLMT3527-**



CARR.: **VARI** RIDUTTORE
 MOTORE: **SCHABMULLER**
 TIPO: **TSA106-65-013**
 ARM. V1: **3F-32** A1:
 ECC.: **ASINCRONO Hz160**
 V2: A2:
 KW: **1,45** HP
 U./MIN: **4600**

ROTAZIONE V.L.A.: Entrambi i sensi

Ø 130 X 200 morsa 3

APPLIC.: **Servosterzo** SERV: **S3-58%**

CODICE: **KLMT3321-**



CARR.: **VARI** VARI
 MOTORE: **SCHABMULLER**
 TIPO: **P125/0,5-716/576-120-46**
 ARM. V1: **48** A1:
 ECC.: **M. PERMANENTE**
 V2: A2:
 KW: **0,5** HP
 U./MIN: **0**

50069077*

ROTAZIONE V.L.A.: Entrambi i sensi

Ø 125 X 198 morsa 2

APPLIC.: **Servosterzo** SERV: **S1**

CODICE: **KLMT2846-**



CARR.: **VARI** VARI
 MOTORE: **SCHABMULLER**
 TIPO: **P125/0,5-587/576**
 ARM. V1: **48** A1:
 ECC.: **M. PERMANENTE**
 V2: A2:
 KW: **0,5** HP
 U./MIN: **3810**

C15600.0005

50054566*

ROTAZIONE V.L.A.: Entrambi i sensi

Ø 125 X 190 morsa 2

APPLIC.: **Servosterzo** SERV: **S1**

CODICE: **KLMT3301-**

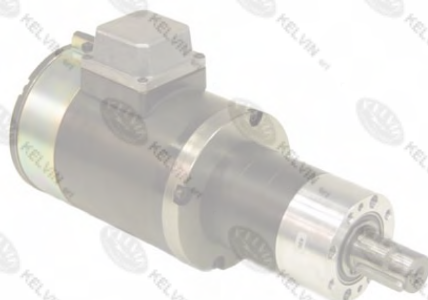

CARR.: **VARI** VARI
 MOTORE: **SCHABMULLER**
 TIPO: **P125/0,5-617/576-81-51TWMK**
 ARM. V1: **48** A1:
 ECC.: **M. PERMANENTE**
 V2: A2:
 KW: **0,5** HP
 U./MIN: **3810**

411836

50024424*

ROTAZIONE V.L.A.: Entrambi i sensi

Ø 125 X 189 morsa 2

APPLIC.: **Servosterzo** SERV: **S1**

CODICE: **KLMT2123-**



CARR.: **VARI** VARI
 MOTORE: **VARI**
 TIPO: **SE-125-NA-VA-Q**
 ARM. V1: **24** A1: **45**
 ECC.: **COMPOUND**
 V2: A2:
 KW: **0,800** HP
 U./MIN: **1150**

ME019

ROTAZIONE V.L.A.: Orario

Ø 125 X 0 morsa 2

APPLIC.: **Servosterzo** SERV:

CATALOGO MOTORI



SRL

CODICE: **KLMT2122-**

ME001

SE001.



ROTAZIONE V.L.A.: Orario

Ø 113 X 196 morsa 2

CARR.: **VARI** VARI

MOTORE: **VARI**

TIPO: **MSE 524 D.113 MP VP1 Q D**

ARM. V1: 24 A1:

ECC.: **M. PERMANENTE**

V2: A2:

KW: **0,5** HP

U./MIN: **2300**

APPLIC.: **Servosterzo**

SERV:

CODICE: **KLMT2957-**

MP113



ROTAZIONE V.L.A.: Antiorario

Ø 113 X 135 morsa 2

CARR.: **VARI** VARI

MOTORE: **VARI**

TIPO: **113 MP NV Q**

ARM. V1: 24 A1:

ECC.: **M. PERMANENTE**

V2: A2:

KW: **0,6** HP

U./MIN: **2000**

APPLIC.: **Servosterzo**

SERV:

CODICE: **KLMT2394-**

F10359



ROTAZIONE V.L.A.: Entrambi i sensi

Ø 125 X 160 morsa 2

CARR.: **VARI** VARI

MOTORE: **VARI**

TIPO: **F1035900**

ARM. V1: 24 A1: 21

ECC.: **M. PERMANENTE**

V2: A2:

KW: **0,35** HP

U./MIN: **1650**

APPLIC.: **Servosterzo**

SERV: **S2-60'**

CODICE: **KLMT1901-**

P536

E536



ROTAZIONE V.L.A.: Orario

Ø 150 X 285 morsa 2

CARR.: **VARI** VARI

MOTORE: **VARI**

TIPO: **150**

ARM. V1: 36 A1:

ECC.: **COMPOUND**

V2: A2:

KW: **1** HP

U./MIN: **1700**

APPLIC.: **Servosterzo**

SERV:

CODICE: **KLMT2121-**

ME002

SE002.



ROTAZIONE V.L.A.: Orario

Ø 113 X 235 morsa 2

CARR.: **VARI** VARI

MOTORE: **VARI**

TIPO: **MSE 536 D.113 MP VP1 Q D**

ARM. V1: 36 A1:

ECC.: **M. PERMANENTE**

V2: A2:

KW: **0,5** HP

U./MIN: **2350**

APPLIC.: **Servosterzo**

SERV:

CATALOGO MOTORI



SRL

CODICE: **KLMT1533-**

ME003

SE113-MP-V

SE003.0011



ROTAZIONE V.L.A.: Orario

Ø 113 X 236 mors 2

CARR.: **VARI** VARI

MOTORE: **VARI**

TIPO: **MSE 548 D.113 MP VP1 Q D**

ARM. V1: **48** A1:

ECC.: **M. PERMANENTE**

V2: A2:

KW: **0,5** HP

U./MIN: **2000**

APPLIC.: **Servosterzo**

SERV:

CODICE: **KLMT1746-**

2119/CM

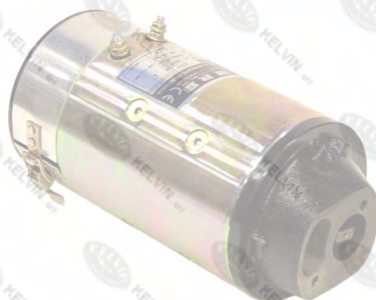

ROTAZIONE V.L.A.: Orario

Ø 125 X 250 mors 2

CARR.: **VARI** VARI

MOTORE: **VARI**

TIPO: **125 P1**

ARM. V1: **48** A1:

ECC.: **COMPOUND**

V2: A2:

KW: **1** HP

U./MIN: **2800**

APPLIC.: **Servosterzo**

SERV:

CODICE: **KLMT2124-**

ME021

M0058

E0058.0026

SE021.



ROTAZIONE V.L.A.: Orario

Ø 125 X 260 mors 2

CARR.: **VARI** VARI

MOTORE: **VARI**

TIPO: **SE-125-NA-VA-Q**

ARM. V1: **48** A1: **20,8**

ECC.: **COMPOUND**

V2: A2:

KW: **0,800** HP

U./MIN: **1640**

APPLIC.: **Servosterzo**

SERV:

CODICE: **KLMT2362-**

MP113



ROTAZIONE V.L.A.: Antiorario

Ø 113 X 204 mors 2

CARR.: **VARI** VARI

MOTORE: **VARI**

TIPO: **113 MP VP1 D**

ARM. V1: **48** A1:

ECC.: **M. PERMANENTE**

V2: A2:

KW: **0,5** HP

U./MIN: **2000**

APPLIC.: **Servosterzo**

SERV:

CODICE: **KLMT2458-**

2104F



ROTAZIONE V.L.A.: Orario

Ø 150 X 280 mors 2

CARR.: **VARI** VARI

MOTORE: **VARI**

TIPO: **150 SS**

ARM. V1: **48** A1:

ECC.: **COMPOUND**

V2: A2:

KW: **1** HP

U./MIN: **1400**

APPLIC.: **Servosterzo**

SERV:

CATALOGO MOTORI



SRL

CODICE: **KLMT2955-**

MP113



ROTAZIONE V.L.A.: Antiorario

Ø 113 X 135 mors 2

CARR.: **VARI**

VARI

MOTORE: **VARI**

TIPO: **113 MP NV Q**

ARM. V1: **48**

A1:

ECC.: **M. PERMANENTE**

V2:

A2:

KW: **0,6**

HP

U./MIN: **2000**

APPLIC.: **Servosterzo**

SERV:

CODICE: **KLMT1534-**

ME006



ROTAZIONE V.L.A.: Orario

Ø 115 X 230 mors 2

CARR.: **VARI**

VARI

MOTORE: **VARI**

TIPO: **MSE D.113 MP VP1 Q D**

ARM. V1: **80**

A1: **8**

ECC.: **M. PERMANENTE**

V2:

A2:

KW: **0,5**

HP

U./MIN: **2400**

APPLIC.: **Servosterzo**

SERV:

CODICE: **KLMT2125-**

ME024



ROTAZIONE V.L.A.: Orario

Ø 125 X 249 mors 2

CARR.: **VARI**

VARI

MOTORE: **VARI**

TIPO: **MSE-125-NA-VA-Q**

ARM. V1: **80**

A1: **15**

ECC.: **COMPOUND**

V2:

A2:

KW: **0,800**

HP

U./MIN: **1700**

APPLIC.: **Servosterzo**

SERV:

CODICE: **KLMT2200-**

2.803231



ROTAZIONE V.L.A.: Orario

Ø 150 X 336 mors 2

CARR.: **VARI**

VARI

MOTORE: **VARI**

TIPO: **2124**

ARM. V1: **80**

A1: **19**

ECC.: **COMPOUND**

V2:

A2:

KW: **1,2**

HP

U./MIN: **1900**

APPLIC.: **Servosterzo**

SERV: **S2-60'**

CODICE: **KLMT3466-**

2221



ROTAZIONE V.L.A.: Orario

Ø 178 X 347 mors 2

CARR.: **VARI**

CARER R70

MOTORE: **VARI**

TIPO: **178**

ARM. V1: **80**

A1:

ECC.: **COMPOUND**

V2:

A2:

KW: **2**

HP

U./MIN: **1600**

APPLIC.: **Servosterzo**

SERV: **S1**

CATALOGO MOTORI



SRL

CODICE: **KLMT2361-**



SE037

ROTAZIONE V.L.A.: Orario

Ø 150 X 332 mors 2

CARR.: **VARI** VARI
 MOTORE: **VARI**
 TIPO: **SE-151-PA-VP1-Q**
 ARM. V1: **80** A1: **16**
 ECC.: **COMPOUND**
 V2: A2:
 KW: **1** HP
 U./MIN: **1500**

APPLIC.: **Servosterzo** SERV:

CODICE: **KLMT2510-**



FE071500

ROTAZIONE V.L.A.:

Ø 125 X 228 mors 2

CARR.: **VARI** VARI
 MOTORE: **VARI**
 TIPO: **FE071500**
 ARM. V1: **80** A1:
 ECC.: **M. PERMANENTE**
 V2: A2:
 KW: **0,7** HP
 U./MIN: **2250**

APPLIC.: **Servosterzo** SERV: **S2-60'**

CODICE: **KLMT2103-**



2.803201

2108F

ROTAZIONE V.L.A.: Orario

Ø 150 X 280 mors 2

CARR.: **VARI** VARI
 MOTORE: **VARI**
 TIPO: **150 SS**
 ARM. V1: **80** A1: **14**
 ECC.: **COMPOUND**
 V2: A2:
 KW: **1** HP
 U./MIN: **1500**

APPLIC.: **Servosterzo** SERV: **S2-60'**